2026 世盟旅遊 季節限定紅葉季 湖北-重慶 仙桃夢裏水鄉 荊州古城 ~ 三峽大瀑布~葛洲壩輪船過壩~宜昌（極奢華．長江行・極光・覽月號遊船）8 日 2026/12/09(三)

（登船 長江行・極光・覽月號 開啟三峽極奢華遊輪之旅）

世盟旅遊 2026 年「長江三峽八天」行程，安排的皆為頂級長江遊船。今年主要使用的「長江三號」，已是長江眾多遊船中排名前三的豪華遊船，參加回來的旅客對船上設備與餐食皆給予高度滿意。

為追求更高品質，世盟旅遊 本團更升級採用目前長江郵輪中最頂級、排名第一的奢華遊船「長江行・極光・覽月號」。這是目前航行於宜昌至重慶之間最豪華、最受歡迎的遊船之一。

由於船位有限，目前僅保留 20 個船位。歡迎有興趣的朋友提早報名卡位

「長江三峽旅遊，秋季看紅葉最漂亮的季節」，通常是 10 月下旬到 12 月中旬。

極力推薦的是 11 月中旬～12 月中旬，三峽兩岸的黃櫨、烏桕等開始大面積轉紅，巫峽、瞿塘峽一帶尤其漂亮。

＊ 10 月下旬～11 月上旬：開始變色，紅黃綠交錯。

＊ 11 月中旬～12 月中旬：☆ 是紅葉觀賞高峰，最值得安排。

季節限定・長江三峽紅葉之旅｜12 月 9 日精選出發

一年一度最令人期待的長江三峽紅葉季，即將登場！

此時三峽兩岸層林盡染，巫峽、瞿塘峽一帶紅葉漫山，正是一年之中最值得造訪的季節。

🍁 世盟旅遊特別精選 12 月 9 日出發

日期正好落在三峽紅葉的最佳觀賞期，就是要帶大家在最美的季節，看見最壯麗的長江三峽！

🚢 今年 8 月最新下水｜長江行・極光號

本次行程特別安排搭乘全新豪華遊輪 「長江行・極光號」。極光號與「長江行・攬月號」為姐妹船，更晚三個月下水，船上設備、餐飲及服務規格全面升級到位，讓您不只欣賞三峽紅葉美景，更能享受舒適尊榮的遊輪假期。

✨ 最美紅葉季

✨ 12 月 9 日精選日期

✨ 全新豪華「長江行・極光號」

✨ 三峽壯麗山水 × 秋季限定紅葉

✨ 豪華遊輪設施 × 精緻餐食 × 尊榮體驗

世盟旅遊精心規劃，本團僅取得 20 席珍貴船艙！

紅葉最美的時間一年只有一次，好日期、好船艙更是有限。想親眼欣賞長江三峽漫山紅葉的朋友，歡迎把握機會儘早報名。

限量 20 船艙位，額滿為止！

三峽—長江行・極光・攬月號 您身份和價值的體現！乘坐長江行・極光・攬月號遊三峽，將是一次非常快樂的旅行！

✦長江行極光號

◈長江三峽下水最新長江行極光號(2026 下水)

◈長江最大噸位 17000 噸、一價全包+船上夜宵

◈雙大壩體驗一次到位：葛洲壩船閘+三峽升船機(一價全含)

◈重慶輕軌~感受空中列車穿樓而過的特殊體驗。

為什麼選擇【長江行・極光・攬月號】？

- **一價全含：**全程不含任何上岸自費行程，真正打造「一價全含」的長江三峽遊輪體驗，讓賓客安心暢遊。
- **兩壩三峽：**

(1) 葛洲壩船閘：乘船穿越「長江第一壩」，近距離感受宏偉水利工程的壯麗景觀。
(2) 三峽大壩升船機：體驗全球規模最大的升船機，領略現代科技與工程奇蹟。
(3) 西陵峽東段：欣賞三峽最原始的自然風光，感受「未被淹沒」的秀麗峽谷景觀。

(4) 白天穿越三峽：遊輪全程於白天航行經過瞿塘峽、巫峽與西陵峽，讓賓客盡享沿途光影與江水山色之美。

- **智慧創新：**長江首艘搭載 HarmonyOS 鴻蒙智慧艙房系統 的智慧遊輪，提供前沿科技的便捷體驗。
- **酒水暢飲：**每日午餐與晚餐提供指定酒水暢飲（紅／白葡萄酒、啤酒、軟性飲料、咖啡、茶、果汁等），並提供無限量瓶裝飲用水。
- **精緻美食：**由知名主廚團隊精心打造，融合在地風味與國際料理，滿足多樣化味蕾需求。
- **綠色動力：**首次應用增程式混合動力系統與船舶二次能源利用技術，相較同級遊輪節能超過 20%。
- **靜謐低碳：**採用先進隔震降噪技術與環保建材，打造寧靜舒適的低碳遊輪空間。
- **舒適空間：**長江首艘搭載大型中央直流變頻空調與新風系統的智慧遊輪，提供恆溫清新空氣體驗。
- **行李搬運：**重慶與宜昌碼頭提供行李搬運及托運服務，輕鬆出行。
- **全程 Wi-Fi：**全船提供免費 Wi-Fi 覆蓋，隨時保持網路連線。
- **品質保障：**全面保障旅程安全與服務品質。
- **自助洗衣：**全程提供免費自助洗衣房，讓旅程更加便利。

尊享巔峰x休閒時光
Special

全球首創 全場景智慧艙室，語音指令、情景模式、AI管家服務，打造人到即享智慧旅遊新體驗。

遊輪配備 全船免費WiFi暢聯，解決網絡卡頓，隨時隨地，暢享無憂。

玩轉體驗 開放式劇本殺&密室逃脫&情景澤&換裝拍攝於一體的創新娛樂體驗。

味蕾航行 亞洲名廚覆刻經典“食神宴”，川渝百味、長江珍鮮，皆是江河與匠心的對話。

休閒娛樂 健身房、電影院、SPA、酒吧、俱樂部、陽光甲板金情享樂。

全新5★極光號標準陽台客房
客房內就能欣賞美景，感受“船在畫中行，人在景中游”的詩意場景。

“船在畫中行，人在景中游”的詩意場景
體驗三峽大壩升船機、葛洲壩船閘、白天過全程三峽，看大國重器，享峽江之美。

3

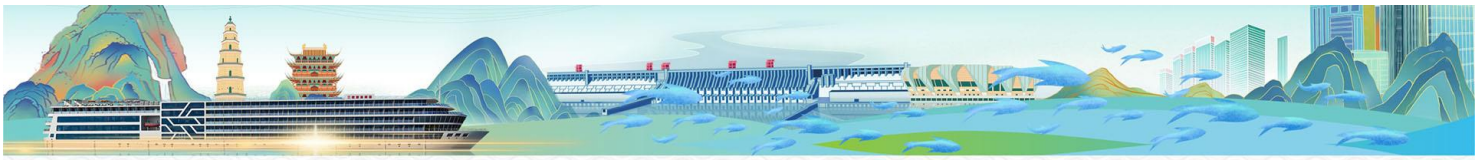

實力國企 State-owned Strength

智慧艙室 Smart Staterooms

綠色低碳 Eco-friendly & Sustainable

名廚掌勺 Finest Culinary Creations

暢行無憂 All-inclusive Cruise

三峽全覽 Panoramic Three Gorges

多元體驗 Enriching Experiences

貴賓禮遇 Exclusive Privileges

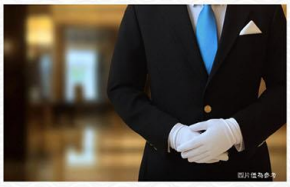

精華景點 人文自然薈萃

長江行游輪航綫串聯三峽核心詩畫長廊，從三峽大壩的現代奇迹，穿行于西陵峽、巫峽、瞿塘峽的絕壁雲水，途經白帝城千年人文勝迹，參觀涪陵白鶴梁水下博物館與816工程等時代印記，融自然壯景、歷史厚重與現代精神于一綫航程之中。

升船機

西陵峽

白鶴梁水下博物館

游輪設施 盡享旅程無憂

長江行游輪提供全方位舒適體驗，頂層露天甲板可飽覽山水畫卷，中層匯聚長江行俱樂部、非遺雅集與劇院等休閑空間，下層則設有健身房、棋牌室等便利設施，讓前沿科技、自然勝景與人文雅趣在航程中無縫交融。

御江餐廳

長江行劇院

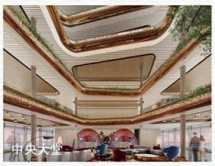
中央天廊

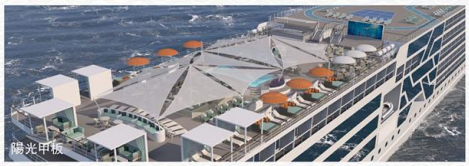
陽光甲板

本資料文字、數據和圖片僅供參考，不作為邀約或承諾。本資料中涉及到的價格、折扣、付款方式等信息，因銷售的時間、產品樓層、方位等不同有所差异，以實際簽售信息為準。本資料印刷時間為2025年12月。

一價全包-費用已包含

- 全程三餐+夜宵 / 無強制購物 / 無隱藏消費 / 健身房、娛樂設施使用
- 停靠涪陵(白鶴梁水下博物館或816工程遺址)、奉節(白帝城或三峽之巔)
- 船上茶藝、講座、文化表演
- 雙大壩體驗一次到位：葛洲壩船閘 + 三峽升船機
- 「兩壩一峽」體驗：葛洲壩船閘穿越：近距離感受巨型船閘蓄水、放水過程

VISTA CRUISES

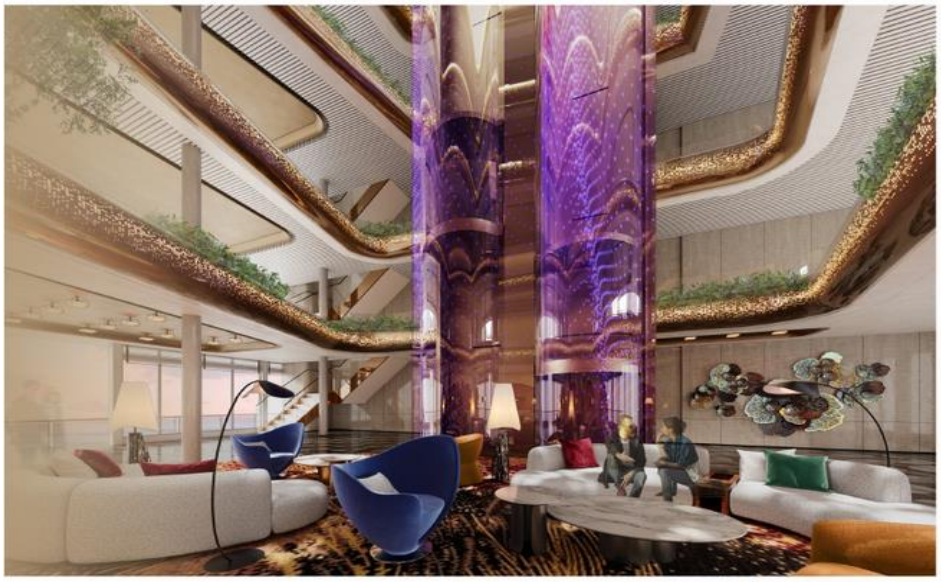

長江行影院(-1F)

中央大堂(2F)

長江行酒吧(3F)

長江三峽最新長江行・極光・攬月號(26 年 8 月下水)、一價全包+船上夜宵、市場獨家換船兩壩一峽:三峽大壩升船機+葛洲壩+西陵峽東段、上水航次可白天船遊三峽:西陵峽+巫峽+瞿塘峽

長江行・極光・攬月號，船上每日提供豐盛精緻的自助餐，從中西美饌到地方特色佳餚應有盡有。除了飽覽長江三峽壯麗風光，更能享受頂級餐飲與舒適住宿體驗。這正是我們精心挑選攬月號的最大原因，期待與大家一同展開一場兼具美景、美食與美好回憶的豪華郵輪之旅！

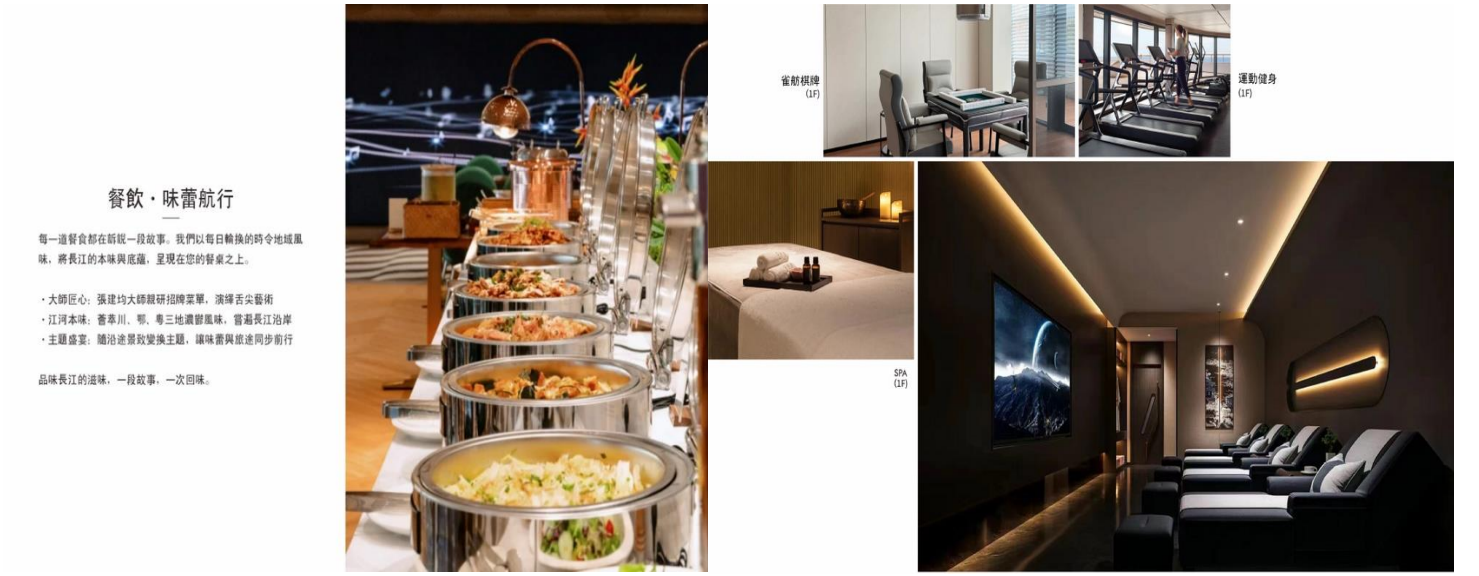

季節限定 出發日：12 月 9 日 （星期三）

（特殊自組行程，保證品質不二價）三峽郵輪價格差異大，郵輪等級不同價格不一。

三峽郵輪行程 8 天的團費以本次安排的“長江行攬月號豪華郵輪船”都是統一售價 65,500 元。保證搭乘長江行攬月號，保證品質三峽郵輪不加價也不減價

參加團費： 65,500 元

(每團前 12 名免全程小費船上小費及下船搬行李費用)有興趣朋友快報名！

各位可以 Google 上網打上 “長江行・極光・攬月號 8 天” 就可以了解各個旅行社的售價都是要統一售價 65,500 元以上（要仔細看內容提示包括內容）。本團都是全包

◎刷卡不加價 現金價再減 1000

◎全程單間差： +洽詢

◎享贈送上網卡 15 天 10GB 上網上網打卡不中斷

大陸團大家可以看下我的行程都寫得很清楚，明明白白這樣報名就放心。

每團 20 位保證船位， 歡迎您的報名！ 即日起可以在群組報名或是私 LINE 報名！

（請參考市面上的長江三峽 8 天的類似行程、就知道本團的遊船等級價格更為公道）

三峽遊輪都需提早定船位，請提早報名。

遊覽三峽自由行或團隊遊最佳的方式就是選擇乘坐豪華遊輪。長江三峽的地理位置在中國重慶和湖北宜昌之間，是指瞿塘峽，巫峽和西陵峽這三個峽谷，所以是簡稱為三峽而不是山峽。乘坐豪華遊輪不僅可以省去岸上遊城市之間的長途汽車疲憊，還可以近距離的欣賞兩岸的峽谷風光。吃飯和睡覺都在遊輪上，也不用像岸上遊那樣每天打包行李，拖著行李箱上下車。

乘坐造價最貴的長江三號遊輪~觀賞由瞿塘峽、巫峽和西陵峽中國最美的山水峽谷風光

「長江三峽」是全球唯一可以乘坐大型豪華遊輪遊覽的世界級大峽谷。長江三峽西起重慶市朝天門，東至湖北省宜昌市，由瞿塘峽、巫峽和西陵峽三段峽谷組成，全長 630 公里，是中國山水峽谷風光最具代表性的產品。

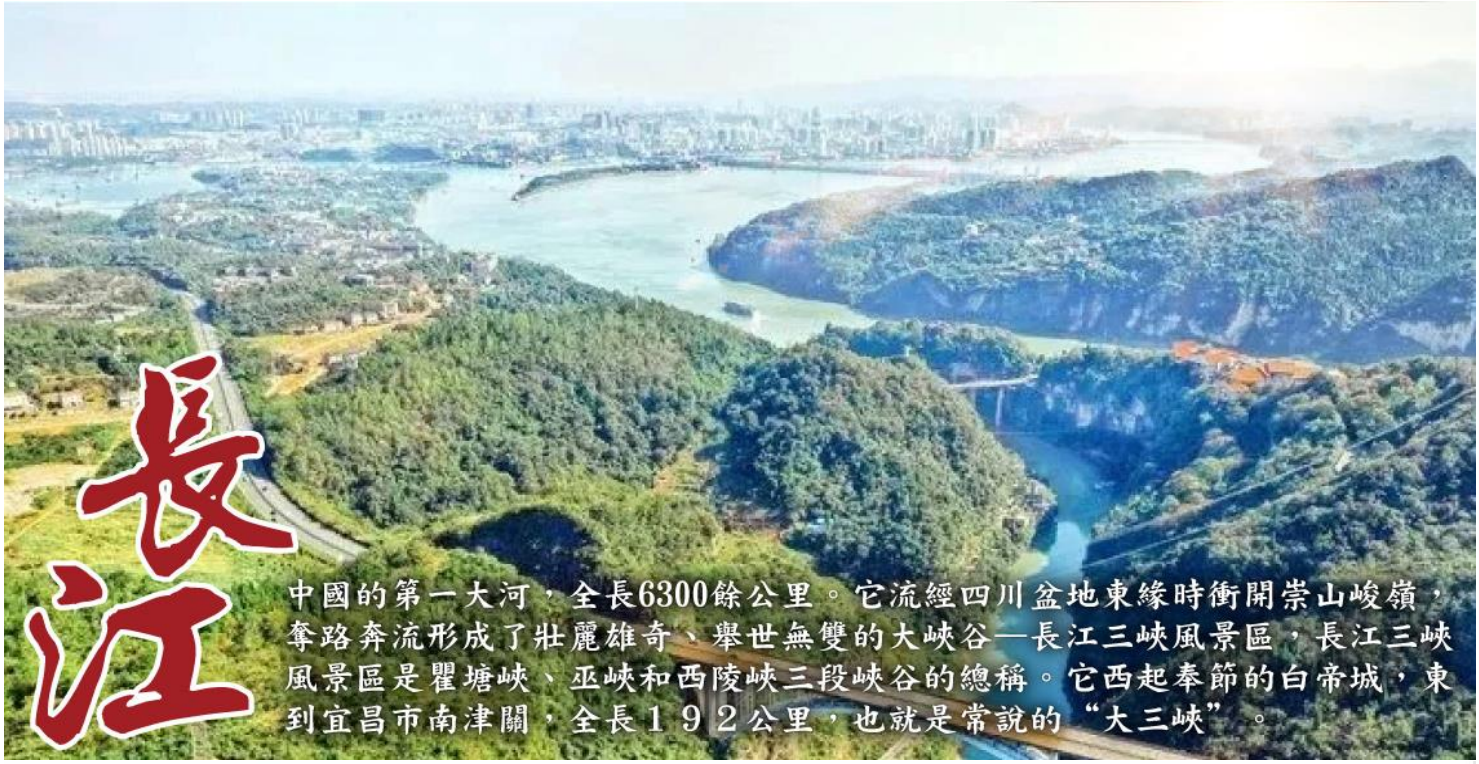

三峽流域地圖

第 1 天 桃園/香港/武漢 江漢路鬧區 武漢 CX 461 12:00/14:05 + CX 938 17:35/19:40
(選搭 國泰航空 武漢進重慶出，才能不走回頭路)。或松山/武漢 華信航空直航 AE217 13:25/16:20
集合於桃園機場專業領隊陪同下乘坐國泰航空客機香港飛往武漢。(選搭 國泰航空 武漢進重慶出，不走回頭路)。

目前本團航班規劃，會以 「松山進、重慶出，兩段皆直飛」 作為最優先的安排。

✈ 去程：預計搭乘華信航空 松山 → 武漢直飛

✈ 回程：華航目前規劃自 10 月 28 日起，每週三、六開航重慶直飛桃園。若航班如期開航，且團體機位可以順利取得，我們就會優先安排 華航「重慶 → 桃園」直飛班機。

這樣就能採取 武漢進、重慶出 的方式，去回程都不需要轉機，是我們認為最方便、也最理想的航班安排。

不過目前仍需等待華航重慶航線最終確認及實際團體機位狀況；若後續航班計畫有所調整，或團體機位無法取得，才會改以 國泰航空經香港轉機 的方式安排，整體行程內容及旅遊天數不受影響。

也因此，若有興趣參加的朋友，建議可以提早報名，讓我們能夠儘早掌握人數並爭取最理想的直飛團體機位。

武漢東西湖福朋喜來登酒店位於武漢漢口 CBD 商圈,酒店擁有 236 間時尚、舒適溫馨的客房及套房。24 小時的健身中心和配備洗烘設備的洗衣房, 滿足各類客人不同需求。位於酒店一層集美食、咖啡、醇飲優選 Best Brews 精釀。 酒店交通便捷, 輕鬆融入武漢自然與人文風光。

早餐：---
午餐：機上
晚餐：機上
住宿：國際品牌 5 星武漢東西湖福朋喜來登酒店 或同級

第 2 天 武漢 仙桃夢裏水鄉(含遊船+接駁車+花海+水上落雨松森林步道) 荊州古城 -宜昌

『仙桃夢裡水鄉』：湖北省最大的人工水上森林公園，總面積 1100 畝，其中水上森林面積 300 畝，種植約 20000 棵池杉樹，平均樹齡近 50 年，橫平豎直，屹立挺拔，蔚為壯觀。
夢裡水鄉水上森林現存面積 466 畝，種植池杉 20000 餘棵，是國內稀有的水上森林資源。樹生水中，鳥棲林中，魚遊湖中，形成類似於亞馬遜河的獨特生態景觀。池杉林隨著四季變化，呈現不同景色。
【夢裏水鄉（本團含遊船+接駁車+花海）】

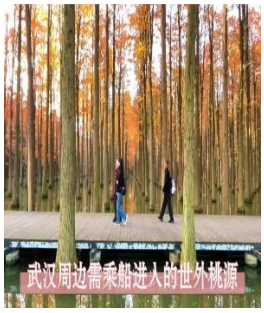

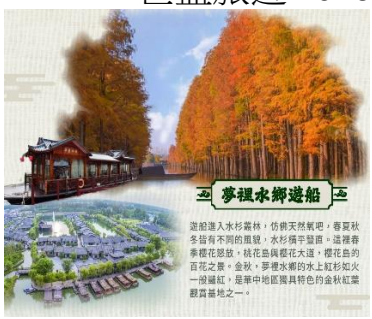

今天行程特別安排前往【仙桃・夢裡水鄉】，這也是近年相當受到歡迎的新景點之一。
世盟旅遊特別選擇這裡，就是希望讓大家以更輕鬆、舒服的方式欣賞秋季美景。景區內將安排搭乘遊船，悠閒穿梭於水鄉與水上森林之間，沿途水景秀麗，不需要長時間步行，也能好好欣賞風景。
尤其本團出發時間正值深秋，沿途樹木逐漸轉色，水上森林的落羽松也進入一年中最漂亮的季節，紅、橙、金黃交織倒映在水面上，非常有秋天的氣氛。
另外還特別安排一段輕鬆的【水上森林步道】，近距離欣賞深秋落羽松景觀，也是非常漂亮的網紅打卡、拍照景點喔！🍁✨📷

各位可以比較看看市面上各家旅行社的三峽行程，除了長江三峽之外，大多會搭配重慶、金佛山、武隆等熱門景點，因此行程安排常常大同小異、重複性較高。
世盟旅遊希望帶給大家不一樣的三峽體驗，因此在行程中特別精心調整，於宜昌地區安排「仙桃夢裡水鄉」這處夢幻景點。
夢裡水鄉四季各有不同風貌，隨著季節變化呈現截然不同的自然景致，無論何時造訪，都能欣賞到獨具特色的水鄉美景。相信這裡不僅能為整趟旅程增添更多驚喜，也將成為此次三峽之旅中最令人難忘的亮點之一。世盟旅遊希望帶給大家不一樣的三峽旅遊體驗。

因此這次在行程規劃上，我們特別做了一些調整，在湖北仙桃安排了非常具有秋季特色的景點——「仙桃夢裡水鄉」。夢裡水鄉以水鄉、濕地及水上森林景觀聞名，四季各有不同風貌。尤其到了秋季，水杉逐漸轉為橙紅色，倒映在水面之上，搭配水鄉與濕地景觀，更呈現出與一般三峽行程截然不同的秋日風情。
而我們此次出發時間正值 12 月上中旬，也是湖北一帶欣賞秋色相當漂亮的季節。因此特別將夢裡水鄉安排進此次行程，希望除了壯麗的長江三峽之外，也讓大家看到湖北水鄉柔美、浪漫的另一面，為整趟旅程增加一個不同於一般三峽團的特色與亮點。

~~同心花海同心花海~~(5 月花季過改荊州古城）位於湖北省荊州市的荊州古城（又稱江陵城），是中國保存最完好的古城垣之一。它以深厚的三國文化與楚文化聞名，是著名典故「大意失荊州」的發生地。
🛡️ 古城核心看點完整城垣：現存城牆多為明清建築，周長約 11 公里，由磚牆、土牆、護城河組成「三層防禦」。甕城體現：城門設有甕城，是成語「甕中捉鱉」的軍事縮影。賓陽樓：古城的正東門，也是俯瞰全城、感受歷史的首選位置。

宜昌恆大飯店坐落於湖北省宜昌市，地理位置優越，毗鄰夷陵萬達廣場、吾悅廣場等核心商圈。飯店整體呈現歐陸皇家園林風情。本團在宜昌住宿恆大酒店體驗金碧輝煌奢華的飯店裝潢。

*******各位可以看一下各個旅行社三峽的行程，除了三峽行程以外，大部分都是在重慶走金佛山及武隆等景點，很多都是一再的重複。但是世盟旅遊行程就是要做最好的調整。所以在宜昌地區安排了最夢幻的仙桃夢裡水鄉這個景點，各個季節的景觀都不同、絕對是您此行的最大亮點之一，再+安排同心花海景區、所以除了雄偉壯觀的三峽景觀之外、再有浪漫花海的賞約。**

早餐：酒店自助餐--
午餐：當陽風味 60
晚餐：湖北楚菜宴 120
住宿：宜昌恆大酒店 或同級

第 3 天 宜昌 ~三峽大瀑布~ 三峽 葛洲壩公園岸上參觀輪船過壩最佳觀賞點)~宜昌 (登船開啟三峽遊輪之旅)

早餐後前往「三峽大瀑布」位於中國湖北省宜昌市的 5A 級景區，以 102 公尺的高落差穿越體驗聞名。🌊 宜昌三峽大瀑布 (中國湖北)原名白果樹瀑布，被譽為「中國十大名瀑」之一。主瀑特色：落差 102 公尺、寬 80 公尺，比黃果樹瀑布還高。必玩體驗：穿上雨衣挑戰「穿越瀑布」，從瀑布後方的水簾洞走過，感受震撼的水霧與轟鳴。沿途景觀：5 公里長的峽谷內分佈 30 多道瀑布，還有 21 座造型各異的橋樑。

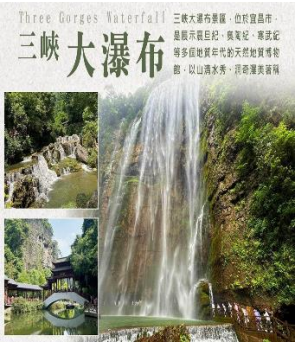

景區亮點與特色

「水簾洞」穿瀑體驗：遊客可以穿上雨衣，從大瀑布後方的天然石廊穿行而過，近距離感受瀑布傾瀉而下的磅礴氣勢，猶如進入現實版的「水簾洞」。

天然地質博物館：景區內展示了震旦紀、奧陶紀、寒武紀等多個地質年代的遺蹟，是集峽谷、溶洞、化石文化於一體的地質公園。

豐富的瀑布群：除了主瀑布外，沿途 5 公里的溪流還分布著虎口瀑、珍珠瀑、連環瀑等 30 多道形態各異的瀑布。

(葛洲壩公園岸上參觀輪船過壩)~

~宜昌 換乘豪華觀光船(船過葛洲壩船閘+遊西陵峽東段抵達三門坪)車送秭歸港登船 船遊經過西陵峽(西段)

（登船開啟三峽遊輪之旅） 長江行-極光號 1.7 萬噸 2026 年 8 月下水

遊覽著名的葛洲壩船閘，

親身體驗船舶過閘的壯觀場面，【葛洲壩船閘】 遊覽方式：換乘觀光遊船

被譽為“萬里長江第一閘”的葛洲壩船閘，是葛洲壩水利樞紐的核心通航設施。當您乘船過閘時，能目睹高約 35 米、單扇重 600 噸的巨型人字閘門開合，感受“水上樓梯”的神奇，體驗船舶“爬樓梯”過壩的獨特過程。作為三峽樞紐的“黃金搭檔”，它不僅保障著長江黃金水道的暢通，更是展現中國水利工程奇跡的標誌性景點，讓您直觀感受大國重器的磅礴力量與長江航運的蓬勃活力。

葛洲壩船閘

葛洲壩船閘與三峽大壩形成了長江中上游的黃金水道梯級。過閘過程中，當船隻駛入閘室並關閉閘門後，會進行注水或放水，讓遊客近距離感受「水漲船高」或「平穩下降」的震撼，全程約需 45 分鐘。隨後登上長江遊船長江行攬月號，展開精彩的三峽之旅。

船上參考行程：

16:00-19:30 宜昌碼頭登船

19:00-21:00 享用自助晚餐

21:00-21:45 邀請您務必參加遊船安全說明會

以上行程時間僅供參考，具體以遊輪上說明時間為主。

「長江行・極光號」是湖北三峽旅遊集團於 2026 年 8 月正式首航的全新頂規長江省際度假遊輪。這艘斥資 3 億元人民幣打造的豪華郵輪，被譽為「行走在長江上的精品行宮」，是目前長江三峽航線上最受矚目的智慧綠色科技大船。

🚢 郵輪基本規格

- **船舶噸位**：約 17,000 噸。
- **船體尺寸**：長約 150 米、寬約 23 米，共 7 層甲板。
- **載客容量**：最大載客 650 人，設有 259 間客房。
- **設計風格**：由德國 PSD 設計集團與武漢長江船舶設計院聯手打造，融合現代美學與東方江水意境。

- ## ✨ 四大核心亮點

- **華為鴻蒙智慧艙房**：全船客艙率先引入華為鴻蒙智家系統，旅客可透過語音輕鬆調控房內的燈光、窗簾及影音設施。
- **綠色環保低碳技術**：創新應用增程式混合動力系統，比同尺寸遊輪節能 20% 以上，並配備大型中央直流變頻新風系統與先進隔震降噪技術，航行極為靜謐平穩。
- **一價全包（ALL-IN）模式**：導入國際頂級河輪概念，團費通常已包含全程三餐、知名景區門票（如豐都鬼城、神女溪、三峽大壩等）及船上文化表演與娛樂設施，標榜全程純玩不購物。
- **全通透觀景空間**：擁有超過 2 萬平方公尺的多功能公共空間，艙房多數配置私人景觀陽台，讓旅客推窗即可沉浸式飽覽三峽的壯麗風光。

🗺️ 主要航線與景點

・極光・攬月號主要運行**重慶至宜昌（渝宜經典航線）**的來回行程，分為順流下水（重慶➞宜昌）與逆流上水（宜昌➞重慶）兩種玩法

- **沿途風光**：日間盡覽瞿塘峽（夔門）、巫峽與西陵峽全段的雄偉景致。
- **特色體驗**：特別安排體驗船隻通過「葛洲壩船閘」與「三峽大壩升船機」，感受震撼的水利工程。

遊輪禮遇

1. 安排入住豪華陽台間，盡覽長江三峽沿岸美景　2. 登船之夜游輪自助晚餐　3. 全天候暢享小食、深夜食堂　4. 房間免費迷你吧飲品　5. 免費自助洗衣和烘干　6. 免費船上 WiFi　7. 上岸游覽獨享無線講解耳機　8. 如遇在船期間過生日貴賓，精心安排贈送生日蛋糕（請出發前告知，生日不在搭乘游輪期間無法贈送）　9. 貼心安排登船當日行李送進房間，離船碼頭免費搬運客人的行李服務，免客人搬行李之苦　10. 細心安排宜昌秭歸港上下纜車，免上落樓梯之不便

※以上皆為游輪公司特別贈送及安排，恕無法退費或兌換現金，敬請見諒。

*****三峽郵輪之旅期間，三餐皆安排於船上享用豐盛的自助餐。世盟旅遊本次選用的 長江行・攬月號，以高品質餐飲與豪華設施著稱，被許多旅客視為目前長江郵輪市場中最頂級的選擇之一。船上餐食種類豐富、口味多元，讓旅客在欣賞三峽壯麗景色的同時，也能盡情享受美食饗宴。正因如此，我們特別選擇搭乘・攬月號，希望帶給大家一段愉快、舒適且難忘的長江三峽豪華郵輪之旅。

*****當大家登上・極光號 郵輪後，世盟旅遊的領隊會先帶領各位進行全船巡禮，從各樓層的公共空間、餐廳、休閒設施，到頂層觀景甲板，都會逐一為大家介紹，讓各位能快速熟悉船上的環境。之後的幾天航程裡，大家便可以輕鬆自在地安排自己的時間，無論是在觀景甲板欣賞三峽美景，或是體驗船上的各項設施，都能充分感受 長江行・攬月號 帶來的舒適與尊榮享受。

早餐：酒店自助餐
午餐：夷陵風味
晚餐：遊輪自助餐
住宿：長江 5 星頂級豪華遊輪 長江行-極光號 1.7 萬噸 2026 年 8 月下水(3 樓起豪華 28 平米陽臺露台客房)

第 4 天 長江行・極光・攬月號（停靠：換乘觀光遊輪經過三峽大壩升船機、航行通過西陵峽東段、夜遊船巴東無源洞五彩燈光秀）

長江三峽遊輪是感受峽江風光與壯闊工程的經典旅程。將換乘觀光遊輪，近距離經過舉世聞名的三峽大壩升船機，欣賞大型船舶「搭電梯」翻越大壩的震撼景象，感受現代水利工程的宏偉氣勢。

隨後遊輪沿江航行，穿越西陵峽東段，兩岸山勢連綿、峭壁層疊，江水蜿蜒其間，時而開闊壯麗，時而幽深秀美，展現長江三峽獨有的山水畫卷。

入夜後，安排夜遊巴東無源洞，燈光映照洞景與江岸夜色，營造出神秘而浪漫的氛圍。此段行程結合峽谷風光、工程奇觀與夜遊體驗，讓旅客從白天到夜晚，全方位領略長江三峽的自然之美與人文魅力。

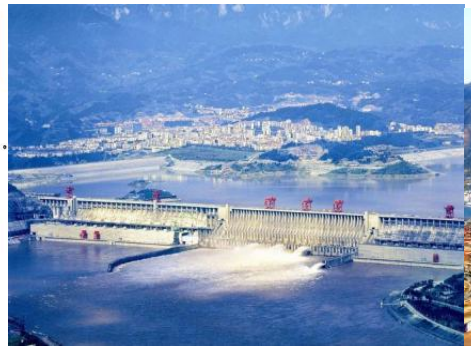

06:30-07:00 免費早茶、早咖啡、精美茶點
06:45-07:15 太極拳晨練
07:00-08:30 享用自助早餐
08:00-11:00 上岸遊覽景點：三峽大壩
11:00-12:30 上岸遊覽景點：三峽大壩升船機
12:30-14:00 享用自助午餐
14:30 航行過西陵峽西段
16:30-17:00 船長歡迎晚會
17:00-18:30 享用自助晚餐
18:30-21:30 上岸遊覽景點：夜遊巴東無源洞（又稱巴東雨仙谷）
21:30-23:30 露天影院
21:45-22:45 宵夜
以上行程時間僅供參考，具體以遊輪上說明時間為主。

三峽大壩升船機可以理解成「給船坐的電梯」。它位於湖北宜昌三峽樞紐，用來讓船舶快速跨越三峽大壩上下游的水位落差。它和傳統船閘不同：船閘像「一級一級放水爬樓梯」，升船機則是把船開進一個裝滿水的巨大承船廂，關閘後整個承船廂垂直升降，再讓船從另一端駛出。這座升船機被稱為世界上規模最大的「船舶電梯」之一。中國三峽集團資料稱，它自 2016 年 9 月試通航以來，已累計安全運行超過 4 萬廂次；承船廂可載 3000 噸級船舶，最大爬升高度 113 公尺，。

簡單說：**三峽船閘負責大批量貨船通行，升船機則提供較快的「快速通道」，特別適合客船、特定貨船或需要縮短過壩時間的船舶。**

*****在長江三峽・郵輪航程期間，三餐皆安排於郵輪上享用豐盛的自助餐。每天船方也都會提供詳細的行程表，載明當日靠岸參觀景點、活動時間及相關資訊，讓旅客能輕鬆掌握每日安排。
每天晚上，船上導遊及世盟旅遊領隊都會向各位詳細說明隔日的行程內容、集合時間、參觀重點、注意事項及天氣狀況等資訊，讓大家能做好準備，安心愉快地參與各項活動。
依照行程安排，旅客可於指定時間集合下船參觀各大景點；若您希望留在船上休息，也可自由安排自己的時間。除了岸上觀光時段外，其餘時間皆屬自由活動，讓您以最輕鬆的步調享受郵輪假期。
郵輪上的每間客房皆設有私人觀景陽台，您可以悠閒地坐在陽台的觀景椅上，感受長江微風徐徐吹拂，欣賞兩岸山水畫卷般的景色。這份悠然自在、與美景相伴的時光，正是長江郵輪之旅最迷人的享受之一。
此外，您也可以前往郵輪 5 樓、6 樓的戶外觀景甲板，近距離感受長江三峽的壯麗與遼闊；或是在船上的咖啡廳點上一杯香醇咖啡，靜靜欣賞窗外流動的山水風光，享受一段屬於自己的悠閒時光。
長江三峽之旅不僅是一趟觀光行程，更是一場融合美景、美食與慢活體驗的豪華郵輪假期，讓您在輕鬆舒適的氛圍中，細細品味長江兩岸千年文化與壯闊山河之美。

早餐： 遊輪自助餐
午餐：遊輪自助餐
晚餐：遊輪自助餐
住宿：長江 5 星頂級豪華遊輪 長江行-極光號 1.7 萬噸 2026 年 8 月下水(3 樓起豪華 28 平米陽臺露台客房)

第 5 天 長江 5 星頂級豪華遊輪 巫峽 ~ 巫山（登岸+神女天路景區）~ 瞿塘峽 ~ 奉節（登岸+白帝城）

巫峽：長江三峽之中，數巫峽最為俊秀。船行其中，兩岸青山不斷，群峰如屏。時而大山當前，山重水復疑無路；忽又峰迴路轉，雲開見日，別有洞天。巫山十二峰錯落在千姿百態的雲霧中，故有“曾經滄海難為水，除卻巫山不是雲”。

神女天路景區：沿途在天盞燈、仙履台、瑤台、青台最佳觀景台感受長江之水天上來之美。可遠眺神女峰、俯看神女溪。

瞿塘峽：又名夔峽、巴峽，為長江三峽第一峽。三峽大壩蓄水後，雖已是高峽平湖，但兩岸險峰峻石依舊，風光壯美。船行其中，一同感受李白詩中的意境：“朝辭白帝彩雲間，千里江陵一日還，兩岸猿聲啼不住，輕舟已過萬重山”。

奉節：扼守瞿塘峽口，是飽覽長江三峽壯麗之美的西入口，融自然與人文、詩情與戰火為一體，李白、杜甫、白居易、劉禹錫等歷代文人騷客或遊歷、或寓居、或為官，留下大量不朽的詩篇，因此又有“詩城”之美譽。

白帝城：始建於西漢末年，後有蜀漢時期的劉備在夷陵之戰後退守於此，並有“白帝托孤”的故事流傳至今。

船上參考行程：

06:30-07:00　免費早茶、早咖啡、精美茶點
06:45-07:15　太極拳晨練
07:00-09:00　享用自助早餐
09:00-10:30　文藝活動
10:30　航行過巫峽
12:00-13:30　享用自助午餐
13:30　航行過瞿塘峽
14:00-17:30　上岸遊覽景點：A. 白帝城 或 B. 三峽之巔(二選一)
18:30-20:00　享用自助晚餐
20:30-21:30　船員文藝表演
21:30-23:30　露天影院
21:45-22:45　宵夜

以上行程時間僅供參考，具體以遊輪上說明時間為主

。A 線：【 奉節白帝城 】

白帝城因李白《早發白帝城》的千古絕唱聲名遠播，自古便是文人墨客與政治家的心靈棲居地。瞿塘峽的壯闊風光在此化作靈感源泉，滋養著無數傳世詩篇。傳說西元 25 年，龍形白霧自城中井中嫋嫋升起，公孫述借此開啟“白帝”傳奇。詩聖杜甫曾于臨江西亭揮毫，讓山河意氣流淌於筆墨間。如今白帝山后群峰間，古城牆遺跡靜靜訴說過往；白帝廟簷斗拱間沉澱著歲月的溫潤光澤，每一處斑駁都藏著時光雕琢的故事。

B 線：【三峽之巔】 遊覽方式：步行 40 分＋景區交通車

三峽之巔屹立於赤甲山頂、夔門之上，北起作坊槽，南望白鹽山，西眺白帝詩城，東接巫山機場，十餘公里山巒綿延如黛。海拔 1388 米的制高點，堪稱長江三峽的雲端觀景台。

這裡視野豁然開闊，長江三峽的壯闊全景盡收眼底。立于觀景平臺，瞿塘的雄奇風光鋪展成天然畫卷，山風輕拂間，山河的磅礴氣韻與天地的遼闊靜謐交織，每一眼眺望都似與時光溫柔對話，沉澱著獨屬於高處的從容與震撼。

****今天的岸上觀光活動，船方特別安排兩條不同特色的行程供旅客二選一參加。

喜愛歷史文化的朋友，推薦前往 白帝城 參觀。白帝城擁有兩千多年歷史，是長江三峽著名的人文勝地，也是許多歷史典故與詩詞名篇的發源地。登上白帝城，不僅能感受深厚的三國文化與歷史底蘊，更可欣賞瞿塘峽入口的壯麗景觀。

喜歡戶外活動及健行的朋友，則可選擇前往 三峽之巔。三峽之巔位於赤甲山脈主峰，海拔約 1,388 公尺，是俯瞰長江三峽的重要制高點之一。沿途可欣賞壯闊山景與峽谷風光，登頂後視野極為開闊，長江宛如玉帶蜿蜒於群山之間，令人心曠神怡。站在山巔遠眺瞿塘峽與白帝城景區，更能感受到「會當凌絕頂，一覽眾山小」的磅礴氣勢。

無論您選擇充滿歷史文化氣息的白帝城，或是景色壯觀、適合健行的三峽之巔，都能從不同角度領略長江三峽的獨特魅力，為此次郵輪之旅留下難忘的回憶。

遊船行經～瞿塘峽

瞿塘峽雖為三峽中最短的篇章，亦是最顯局促的段落，卻以磅礴氣勢成為最負雄偉險峻之名的存在。兩岸赤甲山與白鹽山如巨擘對峙，宛如千年古堡的青銅大門巍然矗立，以蒼勁肌理牢牢守護著峽谷入口，江風穿峽而過時，似能聽見山水碰撞的雄渾迴響，每一寸岩壁都鐫刻著歲月賦予的壯闊氣韻，讓人在仰望間心生敬畏。當郵輪即將航行至長江三峽最壯麗的瞿塘峽水域時，船方都會透過廣播通知旅客，提醒大家把握最佳觀景時刻，前往 6 樓戶外觀景甲板欣賞峽谷風光。

*****許多貴賓都會關心郵輪上的消費方式。在本次搭乘的長江行・攬月號上，團費已採一價全含方式，航程中的住宿、餐食及行程安排皆已包含在內，一般情況下不會再有額外的旅遊或餐飲費用產生。
不過，如果您在船上有個人的消費需求，例如購買船上攝影師拍攝的紀念照片、選購商店商品，或使用部分個人付費服務時，都不需要當場支付現金。
船方採用與國際郵輪相同的房卡記帳制度，您只需憑房卡簽單即可將消費金額記錄至個人帳戶。待航程結束前一天晚上，再統一前往服務櫃檯辦理結帳即可。
這樣的消費方式不僅便利省時，也讓旅客在整個航程中能更輕鬆自在地享受郵輪假期，同時感受到豪華郵輪貼心且尊榮的服務體驗。所以大家登船後不用擔心每天帶著現金到處跑，只要攜帶房卡即可，等到下船前再一次結帳，非常方便。

早餐：遊輪自助餐
午餐：遊輪自助餐
晚餐：遊輪自助餐
住宿：長江 5 星頂級豪華遊輪 長江行-極光號 1.7 萬噸 2026 年 8 月下水(3 樓起豪華 28 平米陽臺露台客房)

第 6 天 長江行・極光・攬月號 三峽遊輪 太極拳晨練、 上午長江三峽遊輪自由活動時間
下午 上岸遊覽（2 選 1）：A 線：【白鶴梁水下博物館】 — 見證千年題刻和水下碑林、
B 線：【816 工程遺址】 — 探秘全球最大人工洞體 ））

長江行攬月號 船上參考行程：
06:30-07:00 免費早茶、早咖啡、精美茶點
06:45-07:15 太極拳晨練
07:00-09:00 享用自助早餐
09:00-11:30 文藝活動
12:00-13:30 享用自助午餐
14:00-17:30 上岸遊覽景點：A. 白鶴梁水下博物館 或 B. 816 工程遺址(二選一)
17:30-18:00 離船說明會
18:30-20:00 船長歡送酒會
21:30-23:30 露天影院

21:45-22:45 宵夜

以上行程時間僅供參考，具體以遊輪上說明時間為主。

（重要提示：若因天氣、水文、航道等不可抗力情況停靠豐都港，上岸遊覽調整為 豐都鬼城 ）

上岸遊覽（二選一）：A 線：白鶴梁水下博物館 B 線：816 工程遺址 — 探秘全球最大人工洞體

A 線：白鶴梁水下博物館

重慶的白鶴梁，系長江中一塊長約 1600 米、寬約 15 米的天然巨型石樑。題刻 165 段，堪稱中國古代不可移動的實物水文檔案庫。因為三峽大壩蓄水，白鶴梁水下博物館採用“無壓容器”原理對題刻進行原址原貌原環境保護，並建成世界上首個水下遺址類博物館，被聯合國教科文組織譽為保存完好的“世界第一古代水文站”。

B 線：816 工程遺址

816 工程遺址景區是中國第二個核原料工業基地，也是「兩彈一星」與「三線建設」歷史的重要見證。1984 年，因國家戰略調整，工程停止建設，後被封存保護。整個工程雖已完成約 85% 的山洞開挖與 60% 的設備安裝，但並未真正投入核反應運行，因此不存在核輻射問題。

這裡曾是國家最高機密工程，代號「816」，地圖上甚至一度隱去地名。據說 6 萬名工程兵耗時 18 年，將整座山體內部挖空，建成規模宏大的地下工程，因此被譽為「世界第一大人工洞體」。無論是對軍工歷史、三線建設，還是大型地下工程感興趣的人，這裡都非常值得一遊。

以上行程時間僅供參考，具體以遊輪上說明時間為主。

（重要提示：若因天氣、水文、航道等不可抗力情況停靠豐都港停）

*****長江行・極光・攬月號不僅以豪華舒適的硬體設施聞名，更以高品質的餐飲服務深受旅客好評。郵輪上的主餐廳空間寬敞明亮，擁有大片景觀窗，讓旅客在享用美食的同時，也能欣賞長江兩岸秀麗的山水景色。

船上主廚團隊匯集經驗豐富的專業廚師，精心規劃每日菜單，融合川渝特色風味、中式經典佳餚及多樣化的西式料理，滿足不同旅客的口味需求。每餐皆以自助餐形式供應，菜色豐富多元，從新鮮時蔬、精選肉品、海鮮料理，到各式熱食、甜點、水果及飲品應有盡有。

尤其長江沿岸特色美食更是餐桌上的亮點，讓旅客在品味佳餚的同時，也能感受當地飲食文化的魅力。餐廳服務團隊親切周到，隨時提供貼心協助，讓每位旅客都能享受賓至如歸的用餐體驗。

許多去過世盟旅遊長江三峽行程的貴賓，對船上的餐食品質都讚不絕口。常常在旅程結束時開玩笑地說：「這幾天吃得太好了，每一餐都捨不得錯過，回家可能又胖了好幾公斤！」雖然是句玩笑話，卻也充分展現大家對船上餐飲的滿意程度。從早餐到宵夜，每天都有不同驚喜，讓人不但看盡三峽美景，更能大飽口福，為這趟豪華郵輪之旅留下最美好的回憶。

早餐：遊輪自助餐
午餐：遊輪自助餐
晚餐：遊輪自助餐
住宿：長江 5 星頂級豪華遊輪 長江行-極光號 1.7 萬噸 2026 年 8 月下水(3 樓起豪華 28 平米陽臺露台客房)

第 7 天 重慶 離船完成三峽遊輪之旅、重慶－長江索道(單程)、十八梯民俗風貌區、山城巷、李子壩輕軌穿樓觀景台 洪崖洞百萬夜景 重慶

07:00-08:00 遊輪自助早餐
08:30 重慶朝天門碼頭離船
體驗長江索道(單程)
是重慶第二條跨江索道，被譽為「萬裡長江第一條空中走廊」和「山城空中巴士」。轎廂四周玻璃全透明，白天可一望兩岸自然風光，夜幕降臨後一片燈火輝煌，尤為壯觀。《瘋狂的石頭》、《舌尖上的中國》等多部影視作品的拍攝地點。

探索的重慶十八梯傳統風貌區　老重慶城分為上半城和下半城，十八梯位於渝中區較場口，是從上半城（山頂）通到下半城（山腳）的一條老街道。這條老街道全部由石階鋪成，陡陡的，彎彎的，把山頂的繁華商業區和山下江邊的老城區連起來。十八梯的來歷，大概是在明朝的時候，這裡本來有口水井，附近的居民都吃這口井裡的水，這口水井距離居民的住處正好十八步石梯，因此人們把這裡稱作“十八梯”。十

八梯，曾經是重慶渝中半島的一條街，象徵著真正的山城老重慶。

2015 年，十八梯區域開始拆遷。 2023 年，全新的十八梯開放，這裡充滿著重慶記憶、重慶味道。

體驗李子壩輕軌(單程)觀景台

重慶一座獨特的立體城市，充滿了奇妙，充滿了幻想，3D 魔幻城市的稱謂早就響徹各大社交軟體，重慶軌道交通 2 號線是中國第一條跨座式單軌，也是中國西部地區第一條城市軌道交通線路，因其列車在李子壩站穿樓而過聞名全國，成為火遍大江南北的網紅景點。

輕軌李子壩站觀景台：單軌 2 號線李子壩站是重慶唯一的樓中站。“穿越式” 的設計在全中國是首例。

重慶打卡熱點。

：用創新思維把古老的巴渝吊腳樓建築藝術注入全新文化理念；與江景和城市風貌完美融合。融重慶獨特的巴渝民俗文化、山地民居的建築文化、碼頭文化於一體。

重慶嘉發希爾頓逸林酒店是一間位於重慶商業區的五星級酒店，地理位置極為優越，距離工貿地鐵站僅需步行 5 分鐘，並且鄰近重慶會展中心、解放碑、洪崖洞、南濱路、長江索道及南山等熱門景點，無論是商務出差還是觀光旅遊，都十分方便。酒店提供的交通服務也相當便捷，無論是搭乘出租車或地鐵，都能輕鬆到達各大景點。(或同級)

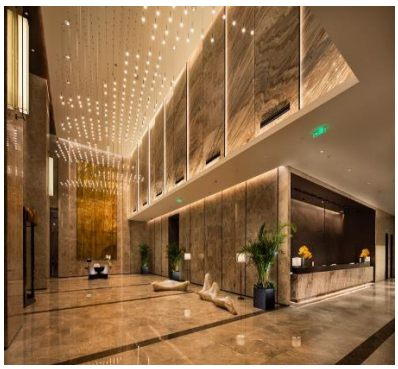

*****世盟旅遊在長江三峽行程的安排上，一向堅持最高品質的服務標準。此次特別選擇目前長江流域最頂級、最豪華的長江行・極光・攬月號作為郵輪住宿，而在抵達重慶之後，我們同樣維持一致的高規格住宿品質。

本次安排入住重慶嘉發希爾頓逸林酒店 或位於星光 68 廣場、光環購物公園的重慶 SKLP 新光里城際酒店（IntercityHotel Chongqing SKLP）(2026 全新)或同級，無論是客房舒適度、服務品質或飯店設施，都具有相當高的水準。世盟旅遊一向堅持在各大城市安排國際知名品牌五星酒店，讓貴賓在旅途中不僅玩得開心，更能住得舒適安心。

今天下船後，我們將先前往重慶市區著名景點參觀，預計下午 17 點左右抵達飯店辦理入住，讓大家有時間回房休息、整理行李及梳洗。晚上六點鐘於飯店大廳集合出發，前往享用精心安排的重慶風味晚宴，餐標達每位 160 元人民幣，精選當地特色佳餚，讓大家品嚐最道地的山城美食。

或 安排在萊佛士井里海鮮自助餐廳

享用豪華自助晚餐。 餐廳菜色特點：主打國際風味、現切生魚片（三文魚）、現場現點現做海鮮（如基圍蝦、烤生蠔、烤扇貝），以及精緻德式甜點、啤酒暢飲及設有互動烹飪台，現場展示烹飪，包括炒鍋台及西式開放式薄餅焗爐及燒烤爐。 甜品自助餐種類繁多，包括美味可口的自家製甜品、蛋糕、煎餅及雪糕。等。（實際供應菜色及品項將依餐廳當日現場公布內容為準）

豪華的自助餐，優雅的環境、為我們的長江三峽之行畫上完美的句號，大家拿著紅酒杯、喝著無限供應的紅酒，回憶起北疆的美律風景！

世盟旅遊舉辦的旅遊團體，在離團前的晚餐、都採用豪華自助晚餐為我們的豪華之行畫上完美的句號！

晚餐過後，重頭戲即將登場。當夜幕低垂、華燈初上之際，我們將前往重慶最具代表性的地標——洪崖洞百萬夜景。

世盟旅遊特別安排夜間造訪洪崖洞，因為真正迷人的洪崖洞是在夜晚。白天看來或許只是一棟依山而建的傳統建築群，但當夜色降臨、萬盞燈火同時點亮，整座建築彷彿披上金色外衣，層層疊疊的吊腳樓燈光倒映在江面上，猶如走進電影場景般夢幻迷人。許多旅客來到這裡都驚呼彷彿置身於童話世界，也成為重慶之旅最令人難忘的經典畫面之一。

因此我們刻意避開白天的參觀時間，把最美的洪崖洞留給大家在夜晚欣賞，讓各位能親身感受重慶這座山城燈火輝煌、璀璨迷人的獨特魅力。

入住旗下重慶 SKLP 新光里城際酒店（IntercityHotel Chongqing SKLP）(2026 全新)

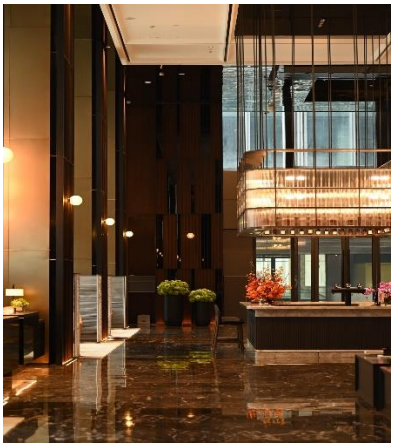

酒店 SKLP 新光裏城際實屬驚喜。酒店坐落於新光裏商圈之上，鬧市一隅卻自成靜謐，下樓即是商業集羣，地鐵通達全城，出行遊覽十分從容。

酒店地理位置優越，直接座落於新光里購物中心旁，步行即可享受豐富的餐飲與購物選擇。雖然名稱帶有「觀音橋」，但其實際位置更鄰近嘉州路商圈，前往觀音橋核心商圈（如星光 68 廣場、光環購物公園）非常便利。對於想要避開解放碑等極度擁擠景區的旅客而言，這裡是兼具現代化、安靜與便利性的絕佳住宿選擇。

客房設計簡約克制，空間通透，陳設考究，衛生細節處理到位。衛浴乾濕分離，隔音表現出眾，隔絕商圈喧囂，入夜休憩安穩鬆弛。床品質感上乘，消解旅途疲憊。配套健身房、自助洗衣房完備，早餐兼顧本地風味與西式餐食，菜品非常豐富！服務得體有度，辦理入住高效利落，整體體驗兼具實用性與品質感，商務出行或是城市旅居都十分相宜。

早餐：遊輪自助餐
午餐：本幫菜風味 60
晚餐：或萊佛士井里海鮮自助餐廳 180 或酒店自助晚餐
住宿：國際五星品牌：嘉發希爾頓逸林酒店 / 或 觀音橋新光六八廣場新光城际酒店 或同級

第 8 天 重慶（彈子石老街）重慶/香港/桃園 CX945 11:55/14:25+ CX 472 15:45/17:40
（選搭 國泰航空 武漢進重慶出，才能不走回頭路）。
或 中華航空 CI554 20:00/23:00 中華航空目前有規劃於今年 10 月份開航「重慶－桃園」直飛航線，不過目前正式的航班資訊及實際開航日期尚未完全確認。
如果屆時華航確定開航，而且我們團體也能順利取得機位，回程我們會優先安排搭乘中華航空「重慶直飛桃園」，這樣就不需要再經香港轉機，整體行程會更加輕鬆便利。
若華航直飛航班尚未開航，或團體機位無法取得，則會維持原本安排，搭乘國泰航空「重慶－香港－桃園」轉機返台。
我們會以當時航班確認狀況及能夠取得的團體機位為準，盡量替各位安排最方便、最舒適的返程航班。
（以上航班及進出點均為預定，實際班機時間、轉機點，皆以出發前說明會所提供之最終行程表為準）。

彈子石老街：是全中國首個以開埠文化為主軸的，百年老街與現代都市景觀結合，並以九級坡地方式立體呈現的集歷史文化、觀光、休閒、娛樂、購物於一體的綜合型景區。

長嘉匯購物中心：位於長江與嘉陵江交匯之處，地處南濱路 CBD 中心，緊鄰法國水師兵營，正對重慶大劇院，遠眺朝天門廣場，與解放碑及江北嘴，遙相呼應，是觀賞長江和嘉陵江交彙的好地方。
乘車前往重慶兩江國際機場，乘國泰航空客機飛香港回桃園。或華航直飛抵達歡樂三峽旅程。
早餐：酒店自助餐
午餐：新派渝菜風味 60
晚餐：機上
住宿：溫暖的家

本團保證所有客房均有獨立觀景陽台 3 樓以上艙房，可令遊客隨時欣賞到長江的壯麗景觀　　豪華遊輪，被稱為"流動賓館"。像賓館酒店一樣，三峽豪華遊輪有中央空調、閉路電視、電話、音響、大堂、中餐廳、風味餐廳、美容美髮室、麻將室、遊戲機室、酒吧間、室內觀景坪、室外觀景平等。遊船還有商務中心，裝有國際衛星移動通信電話，並可提供國際郵電、外幣兌換、信用卡服務，洗衣、小買、藝術團表演、太極拳教練、學術文化、民俗風情講座等。

三峽豪華遊輪 長江 5 星頂級豪華遊輪 長江行・極光・攬月號—您身份和價值的體現！乘坐豪華游輪遊三峽，將是一次非常快樂的旅行！

報名程式
1. 加入官方客服 Line ID ： @allytour
2. 填寫報名表
3. 提供護照和臺胞證清楚照片
4. 訂金兩萬元

【付款方式】
※現金繳費請到公司
※匯款資訊=請洽客服
請於轉帳作業完成之後，告知您的 ATM 匯款帳號後五碼，以維護貴賓權利，謝謝。
※刷卡：提供刷卡單，線上刷卡連結
為保障您的權益，如傳報名表、刷卡單、證件影本等資料，請主動告知，由旅行社人員為您核對資料，謝謝。

特殊須知
◎贈送上網卡
※此為贈品項目如自動放棄、恕不退費。
※無 e-sim 卡
※無法指定品牌與規格,且因區域性限制或基地臺覆蓋不足、客人手機型號與 SIM 卡無法相容...等因素,

本旅行社依規定投保旅遊責任險。因應保險公司承保規定，被保險人如未滿 15 足歲者及 70 足歲以 上 者保額不得超過 250 萬。建議所有旅客自行加保旅遊平安險，提供更全面的保障

◎旅行社責任險是產險與貴賓自行保的旅行平安保險或人壽險不同。

《意外事故》指旅遊團員在旅遊期間因遭遇外來的突發意外事故。若申請方式一定要在旅遊途中有就醫紀錄，醫生證明正本及收據正本，影本一律不受理。若因食物不適引起上吐下瀉，同團中最少要有 2 人在外站有就醫紀錄才能申請理賠，僅有一人保險公司會視同旅客個人因素不會受理。滑倒受傷被魚刺哽到等等…，一樣須在外站先有就醫紀錄回國後繼續治療才能申請，申請期限以出發日起 6 個月內完成。若因自發性如慢性病、高血壓、心臟病、心血管疾病、感冒、胃痛、水土不服、高原反應… 等等, 凡非意外造成的皆不在旅責險理賠範圍。

◎ 行程脫隊：此行程為團體旅遊行程，顧及旅客於出遊期間之人身安全及相關問題，需與團體同進 同 出。若有中途脫隊者，行程中所載明之餐食、旅遊、住宿、機位等團體旅遊行程相關項目，均除視 同 個人放棄外，不另退費。 小費亦需付足旅遊天數。

◎中國地區烹飪手藝方法與臺灣落差甚大，且又鹹又油又辣請入進隨俗體驗各地風情，。另需求全程 素食餐之貴賓，，行程中餐食將以每一～二 人為二菜一湯，三人為三菜一湯，四人則為四菜一湯， 以此類推至一桌 八菜一湯為上限。

特別餐食需求比如不吃牛羊 豬，不吃 2 隻腳，不吃海鮮. . 等等。如前往中國旅遊以體團合菜居多， 沒 法像歐、美餐廳，個別套餐式安排，只能避開不吃，若真因宗教或體質等因素建議旅途中依素食安排。

◎素食與特殊餐食提醒:報名付訂金時請一併告之特殊餐食 例如:全程素食或不吃牛肉或其他餐食，至少於出發前兩個工作天（不含假日）主動告知承辦人員，以便事先協助安排

◎團體房型均以 2 人一室兩張單人床為主，如需指定大床房，請於出發前提出，並以酒店實際回覆 為準

◎團體住宿以行程中載明之酒店為優先，如遇旺季滿房或承接大型會議或政府徵收等，導致無法安排， 則將改以其他同級酒店替代。

◎孕婦及年長者或健康狀況不良者，宜有家人隨行，且應先到醫院索取附有中文說明的英文診斷書備用。

◎航班時間與異動說明

行程所列航班資訊為預估參考，最終以航空公司實際公佈為準。若因航空公司安排或其他不可抗因素導致航班時間或轉機地點異動，本公司將不額外收費；若因航班異動致使餐食增加，亦不另加價；如 遇餐食減少，則將視情況辦理退費，敬請見諒

◎役男：須向相關主管機關申請出境許可。(役男是指年滿十九歲當年一月一日起至屆滿三十六歲之 年十二月三十一日止，尚未履行兵役義務之役齡男子。)

◎團體機票經開票後，需團去團回，開票後即無退票價值，故於開票後或當日臨時取消出發者，恕無 法辦理退票