

2026 世盟旅遊 湖北-重慶 仙桃夢裏水鄉 荊州古城 ~ 三峽大

瀑布~葛洲壩輪船過壩~宜昌 (極奢華. 長江行·攬月號遊船)

希爾頓酒店豪華自助晚餐 8 日

(登船 長江行·覽月號 開啟三峽極奢華遊輪之旅)

世盟旅遊 2026 年「長江三峽八天」行程，安排的皆為頂級長江遊船。今年主要使用的「長江三號」，

已是長江眾多遊船中排名前三的豪華遊船，參加回來的旅客對船上設備與餐食皆給予高度滿意。

為追求更高品質，世盟旅遊 更升級採用目前長江郵輪中最頂級、排名第一的奢華遊船「長江行·覽月號」。這是目前航行於宜昌至重慶之間最豪華、最受歡迎的遊船之一。

由於船位有限，每團目前僅保留 20 個船位。歡迎有興趣的朋友提早報名卡位，以免向隅。



三峽—長江行·攬月號 您身份和價值的體現！乘坐長江行·攬月號遊三峽，將是一次非常快樂的旅行！



御江餐廳(4F)



閱江餐廳 (2F)



長江行俱樂部 (3F)

為什麼選擇【長江行·攬月號】？

- **一價全含：** 全程不含任何上岸自費行程，真正打造「一價全含」的長江三峽遊輪體驗，讓賓客安心暢遊。
- **兩壩三峽：**
 - (1) 葛洲壩船閘：乘船穿越「長江第一壩」，近距離感受宏偉水利工程的壯麗景觀。
 - (2) 三峽大壩升船機：體驗全球規模最大的升船機，領略現代科技與工程奇蹟。
 - (3) 西陵峽東段：欣賞三峽最原始的自然風光，感受「未被淹沒」的秀麗峽谷景觀。
 - (4) 白天穿越三峽：遊輪全程於白天航行經過瞿塘峽、巫峽與西陵峽，讓賓客盡享沿途光影與江水山色之美。
- **智慧創新：** 長江首艘搭載 HarmonyOS 鴻蒙智慧艙房系統 的智慧遊輪，提供前沿科技的便捷體驗。
- **酒水暢飲：** 每日午餐與晚餐提供指定酒水暢飲（紅 / 白葡萄酒、啤酒、軟性飲料、咖啡、茶、果汁等），並提供無限量瓶裝飲用水。
- **精緻美食：** 由知名主廚團隊精心打造，融合在地風味與國際料理，滿足多樣化味蕾需求。
- **綠色動力：** 首次應用增程式混合動力系統與船舶二次能源利用技術，相較同級遊輪節能超過 20%。
- **靜謐低碳：** 採用先進隔震降噪技術與環保建材，打造寧靜舒適的低碳遊輪空間。
- **舒適空間：** 長江首艘搭載大型中央直流變頻空調與新風系統的智慧遊輪，提供恆溫清新空氣體驗。
- **行李搬運：** 重慶與宜昌碼頭提供行李搬運及托運服務，輕鬆出行。
- **全程 Wi-Fi：** 全船提供免費 Wi-Fi 覆蓋，隨時保持網路連線。
- **品質保障：** 全面保障旅程安全與服務品質。
- **自助洗衣：** 全程提供免費自助洗衣房，讓旅程更加便利。

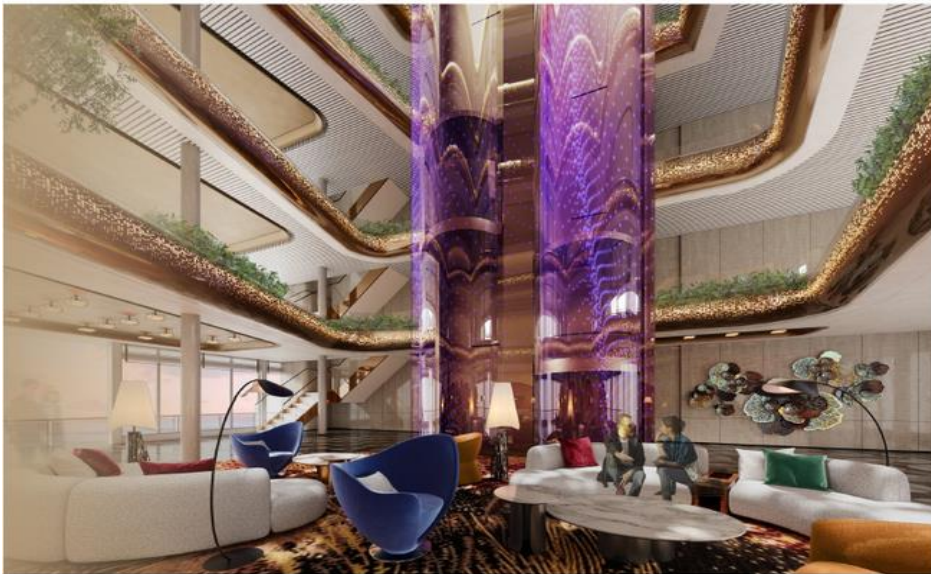

中央大堂(2F)



長江行影院(-1F)



長江行酒吧(3F)



長江三峽最新長江行攬月號(26年4月18日下水)、一價全包+船上夜宵、市場獨家換船兩壩一

峽:三峽大壩升船機+葛洲壩+西陵峽東段、上水航次可白天船遊三峽:西陵峽+巫峽+瞿塘峽

長江行·攬月號，船上每日提供豐盛精緻的自助餐，從中西美饌到地方特色佳餚應有盡有。除了飽覽長江三峽壯麗風光，更能享受頂級餐飲與舒適住宿體驗。這正是我們精心挑選攬月號的最大原因，期待與大家一同展開一場兼具美景、美食與美好回憶的豪華郵輪之旅！

餐飲·味蓄航行

每一道餐食都在訴說一段故事，我們以每日輪換的時令地域風味，將長江的本味與底蘊，呈現在您的餐桌之上。

- 大師匠心：張建均大師嚴研招牌菜單，演繹舌尖藝術
- 江河本味：香茅川、鄂、粵三地濃醇風味，嘗遍長江沿岸
- 主題盛宴：隨沿途景致變換主題，讓味蕾與旅途同步前行

品味長江的滋味，一段故事，一次回味。



省靜棋牌 (1F)



運動健身 (1F)



SPA (1F)



- 出發日期：第一團 出發日：7月26日(星期日)
- 第二團 出發日：10月25日(星期日)
- 第三團 出發日：11月22日(星期日)
- 第四團 出發日：12月06日(星期日)

(特殊自組行程，保證品質不二價) 三峽郵輪價格差異大，郵輪等級不同價格不一。

三峽郵輪行程8天的團費以本次安排的“長江行攬月號豪華郵輪船”都是統一售價65,500元。保證搭乘長江行攬月號，保證品質三峽郵輪不加價也不減價

參加團費：65,500元

(每團前12名免全程小費船上小費及下船搬行李費用) 有興趣朋友快報名！

各位可以 Google 上網打上“長江行攬月號 8 天” 就可以了解各個旅行社的售價都是要統一售價 65,500 元以上 (要仔細看內容提示包括內容)。本團都是全包

☉ 刷卡不加價 現金價再減 1000

☉ 全程單間差：+洽詢

☉ 60~69 歲長輩可享團體門票減免每位可減 500 元，
70 歲以上長輩可享團體門票減免每位 1,000 元

☉ 享贈送上網卡 15 天 10GB 上網上網打卡不中斷

大陸團大家可以看下我的行程都寫得很清楚,明明白白這樣報名就放心。

每團 20 位保證船位，歡迎您的報名！即日起可以在群組報名或是私 LINE 報名！

(請參考市面上的長江三峽 8 天的類似行程、就知道本團的遊船等級價格更為公道)

三峽遊輪都需提早定船位，請提早報名。



A线：白帝城



烽煙三國

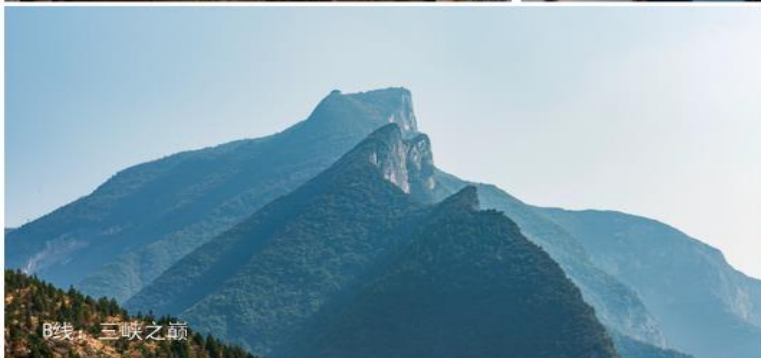

B线：三峽之巔



· 葛洲壩+三峽大壩升船機+西陵峽東段

開啟一段穿越傳奇長江的震撼航程。亮點包括：
· 葛洲壩：體驗開創性的船閘通航
· 三峽大壩升船機：乘坐世界最大的船舶升船機
· 西陵峽東段：欣賞令人驚嘆的原生態峽谷風光

遊覽三峽自由行或團隊遊最佳的方式就是選擇乘坐豪華遊輪。長江三峽的地理位置在中國重慶和湖北宜昌之間，是指瞿塘峽、巫峽和西陵峽這三個峽谷，所以是簡稱為三峽而不是山峽。乘坐豪華遊輪不僅可以省去岸上遊城市之間的長途汽車疲憊，還可以近距離的欣賞兩岸的峽谷風光。吃飯和睡覺都在遊輪上，也不用像岸上遊那樣每天打包行李，拖著行李箱上下車。

乘坐造價最貴的長江三號遊輪~觀賞由瞿塘峽、巫峽和西陵峽中國最美的山水峽谷風光

「長江三峽」是全球唯一可以乘坐大型豪華遊輪遊覽的世界級大峽谷。長江三峽西起重慶市朝天門，東至湖北省宜昌市，由瞿塘峽、巫峽和西陵峽三段峽谷組成，全長 630 公里，是中國山水峽谷風光最具代表性的產品。

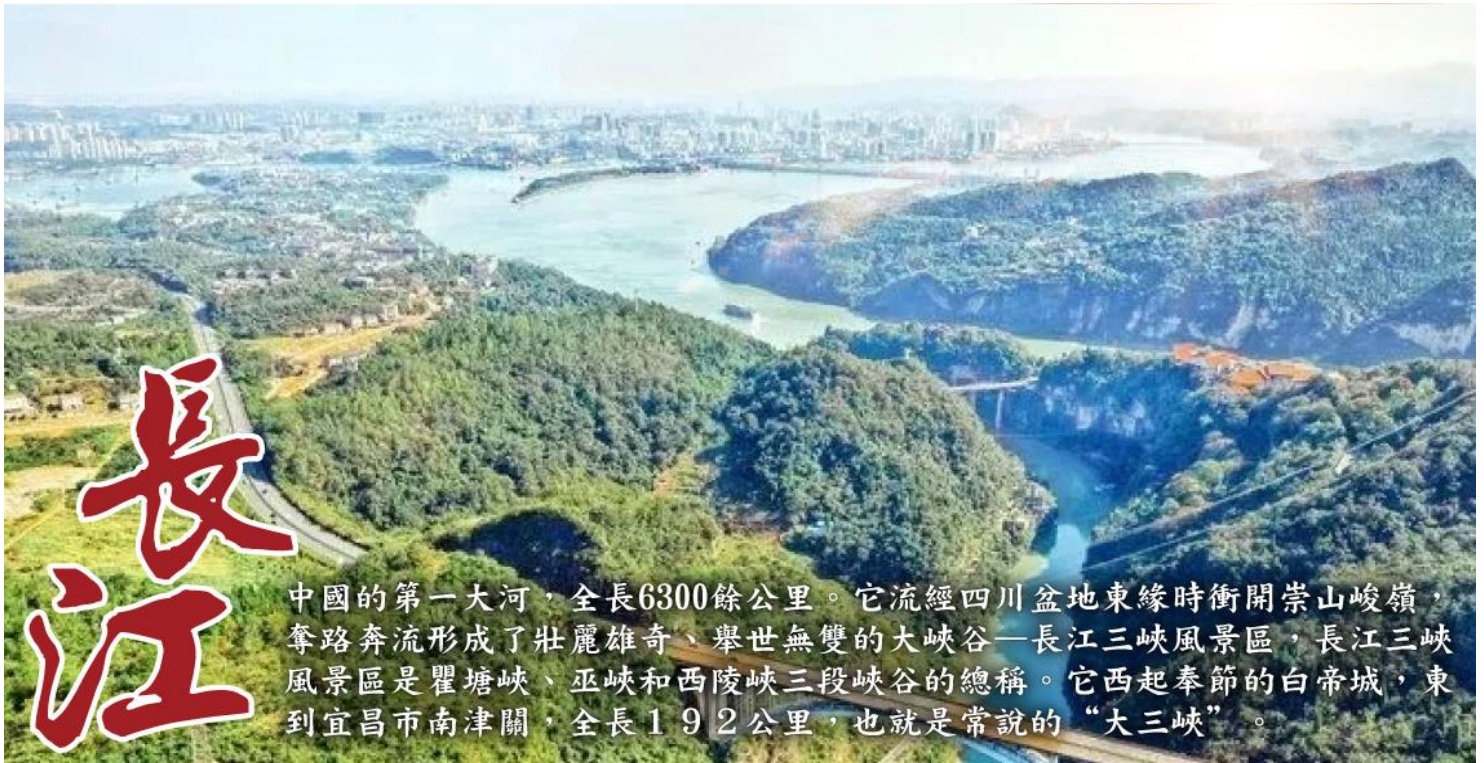

三峽流域地圖



第 1 天 桃園/香港/武漢 CX 495 13:20/15:25 + CX 938 17:35/19:40 (選搭 國泰航空 武漢進重慶出, 不走回頭路) 或 NX631 桃園/澳門 NX631 09:10/10:00+澳門/重慶 NX182 11:50/13:50 或 中國國際航空 桃園/重慶 CA410 19:20/22:30(第二天動車宜昌) 或 桃園/武漢 MU2088 18:40/21:30 或其他航班

(以上為預定航班，正確班機以出發前說明會行程表會註明為主)

集合於機場專業領隊陪同下乘坐國泰航空客機香港飛往武漢。(選搭 國泰航空 武漢進重慶出, 不走回頭路)。或 中國國際航空 CA410 19:20/22:30 桃園/重慶(第二天動車宜昌) 或其他航班

中國國際航空 CA410 19:20/22:30 桃園/重慶(第二天動車到宜昌)從重慶到宜昌搭乘動車/高鐵，目

前每日有 40 班直達列車，主要由重慶北站出發抵達宜昌東站，最快車程為 4 小時 7 分鐘。

🚄 班次與票價概況出發與抵達站：重慶北站 - 宜昌東站。營運時間：每日自早上至下午陸續皆有班次發車。

*****一般的長江三峽八日遊，旅行社都採用重慶進出的直飛班機，這是因為重慶目前只有四川航空公司跟國際航空公司兩家飛，飛機也都是從大陸飛過來台灣再飛回去，所以都是晚班機前往重慶。本公司為了減輕旅途的疲憊，以及有更多的時間旅遊所以預定採用安全性第一的國泰航空公司，武漢進重慶出早去晚回的班機。雖然是在香港轉機但是因為是同樣一家航空公司所以轉機很順暢，這樣是最好的安排。

或 中國國際航空 CA410 19:20/22:30 或 桃園/重慶(第二天動車宜昌)

(以上所列航班及進出點均為預定行程安排，實際班機時間、轉機地點及抵達流程，皆以出發前說明會所提供之最終行程表為準)。

無論是經由香港轉機前往武漢，或是直飛重慶後於第二天搭乘動車前往宜昌，均不影響整體行程內容及遊覽安排，相關行程將依照實際航班及交通狀況彈性調整並順利銜接。

敬請旅客安心參加，所有正確且詳細之行程表、航班時間及各項安排，均以出發前說明會資料為最終依據。

武漢東西湖福朋喜來登酒店位於武漢漢口 CBD 商圈,酒店擁有 236 間時尚、舒適溫馨的客房及套房。24 小時的健身中心和配備洗烘設備的洗衣房，滿足各類客人不同需求。位於酒店一層集美食、咖啡、醇飲優選 Best Brews 精釀。酒店交通便捷，輕鬆融入武漢自然與人文風光。



早餐：---

午餐：機上

晚餐：機上

住宿：國際品牌 5 星武漢東西湖福朋喜來登酒店 或同級

第 2 天 武漢 仙桃夢裏水鄉 荊州古城 -宜昌



『仙桃夢裡水鄉』：湖北省最大的人工水上森林公園，總面積 1100 畝，其中水上森林面積 300 畝，種植約 20000 棵池杉樹，平均樹齡近 50 年，橫平豎直，屹立挺拔，蔚為壯觀。

夢裡水鄉水上森林現存面積 466 畝，種植池杉 20000 餘棵，是國內稀有的水上森林資源。樹生水中，鳥棲林中，魚遊湖中，形成類似於亞馬遜河的獨特生態景觀。池杉林隨著四季變化，呈現不同景色。

【夢裏水鄉（本團含遊船+接駁車+花海）】



同心花海同心花海 (5月花季過改荊州古城) 位於湖北省荊州市的荊州古城（又稱江陵城），是中國保存最完好的古城垣之一。它以深厚的三國文化與楚文化聞名，是著名典故「大意失荊州」的發生地。
 古城核心看點完整城垣：現存城牆多為明清建築，周長約 11 公里，由磚牆、土牆、護城河組成「三層防禦」。甕城體現：城門設有甕城，是成語「甕中捉鱉」的軍事縮影。賓陽樓：古城的正東門，也是俯瞰全城、感受歷史的首選位置。

宜昌恆大飯店坐落於湖北省宜昌市，地理位置優越，毗鄰夷陵萬達廣場、吾悅廣場等核心商圈。飯店整體呈現歐陸皇家園林風情。本團在宜昌住宿恆大酒店體驗金碧輝煌奢華的飯店裝潢。



*****各位可以看一下各個旅行社三峽的行程，除了三峽行程以外，大部分都是在重慶走金佛山及武隆等景點，很多都是一再的重複。但是世盟旅遊行程就是要做最好的調整。所以在宜昌地區安排了最夢幻的仙桃夢裡水鄉這個景點，各個季節的景觀都不同、絕對是您此行的最大亮點之一，再+安排同心花海景區、所以除了雄偉壯觀的三峽景觀之外、再有浪漫花海的賞約。

- 早餐：酒店自助餐--
- 午餐：當陽風味 60
- 晚餐：湖北楚菜宴 120
- 住宿：宜昌恆大酒店 或同級

第 3 天 宜昌 ~三峽大瀑布~ ~宜昌 換乘觀光遊船三峽大壩升船機秭歸港(登船) 船遊經過西陵峽(西段) (登船開啟三峽遊輪之旅)

早餐後前往「三峽大瀑布」位於中國湖北省宜昌市的 5A 級景區，以 102 公尺的高落差穿越體驗聞名。
 宜昌三峽大瀑布（中國湖北）原名白果樹瀑布，被譽為「中國十大名瀑」之一。主瀑特色：落差 102 公尺、寬 80 公尺，比黃果樹瀑布還高。必玩體驗：穿上雨衣挑戰「穿越瀑布」，從瀑布後方的水簾洞走過，感受震撼的水霧與轟鳴。沿途景觀：5 公里長的峽谷內分佈 30 多道瀑布，還有 21 座造型各異的橋樑。



景區亮點與特色

「水簾洞」穿瀑體驗：遊客可以穿上雨衣，從大瀑布後方的天然石廊穿行而過，近距離感受瀑布傾瀉而下的磅礴氣勢，猶如進入現實版的「水簾洞」。

天然地質博物館：景區內展示了震旦紀、奧陶紀、寒武紀等多個地質年代的遺蹟，是集峽谷、溶洞、化石文化於一體的地質公園。

豐富的瀑布群：除了主瀑布外，沿途 5 公里的溪流還分布著虎口瀑、珍珠瀑、連環瀑等 30 多道形態各異的瀑布。

15:00 抵達後前往遊客中心碼頭辦理登船手續，
遊覽著名的葛洲壩船閘，



親身體驗船舶過閘的壯觀場面，【葛洲壩船閘】 遊覽方式：換乘觀光遊船

被譽為“萬里長江第一閘”的葛洲壩船閘，是葛洲壩水利樞紐的核心通航設施。當您乘船過閘時，能目睹高約 35 米、單扇重 600 噸的巨型人字閘門開合，感受“水上樓梯”的神奇，體驗船舶“爬樓梯”過壩的獨特過程。作為三峽樞紐的“黃金搭檔”，它不僅保障著長江黃金水道的暢通，更是展現中國水利工程奇跡的標誌性景點，讓您直觀感受大國重器的磅礴力量與長江航運的蓬勃活力。

葛洲壩船閘

葛洲壩船閘與三峽大壩形成了長江中上游的黃金水道梯級。過閘過程中，當船隻駛入閘室並關閉閘門後，會進行注水或放水，讓遊客近距離感受「水漲船高」或「平穩下降」的震撼，全程約需 45 分鐘。隨後登上長江遊船長江行攬月號，展開精彩的三峽之旅。



船上參考行程：

16:00-19:30 宜昌碼頭登船

19:00-21:00 享用自助晚餐

21:00-21:45 邀請您務必參加遊船安全說明會

以上行程時間僅供參考，具體以遊輪上說明時間為主。

「長江行·攬月號」是湖北三峽旅遊集團於 2026 年 4 月正式首航的全新頂規長江省際度假遊輪。這艘斥資 3 億元人民幣打造的豪華郵輪，被譽為「行走在長江上的精品行宮」，是目前長江三峽航線上最受矚目的智慧綠色科技大船。

郵輪基本規格

- **船舶噸位：**約 17,000 噸。
- **船體尺寸：**長約 150 米、寬約 23 米，共 7 層甲板。
- **載客容量：**最大載客 650 人，設有 259 間客房。
- **設計風格：**由德國 PSD 設計集團與武漢長江船舶設計院聯手打造，融合現代美學與東方江水意境。

四大核心亮點

- **華為鴻蒙智慧艙房：**全船客艙率先引入華為鴻蒙智家系統，旅客可透過語音輕鬆調控房內的燈光、窗簾及影音設施。
- **綠色環保低碳技術：**創新應用增程式混合動力系統，比同尺寸遊輪節能 20% 以上，並配備大型中央直流變頻新風系統與先進隔震降噪技術，航行極為靜謐平穩。
- **一價全包（ALL-IN）模式：**導入國際頂級河輪概念，團費通常已包含全程三餐、知名景區門票（如豐都鬼城、神女溪、三峽大壩等）及船上文化表演與娛樂設施，標榜全程純玩不購物。
- **全通透觀景空間**
：擁有超過 2 萬平方公尺的多功能公共空間，艙房多數配置私人景觀陽台，讓旅客推窗即可沉浸式飽覽三峽的壯麗風光。

主要航線與景點

攬月號主要運行**重慶至宜昌（渝宜經典航線）**的來回行程，分為順流下水（重慶→宜昌）與逆流上水（宜昌→重慶）兩種玩法

- **沿途風光：**日間盡覽瞿塘峽（夔門）、巫峽與西陵峽全段的雄偉景致。
- **特色體驗：**特別安排體驗船隻通過「葛洲壩船閘」與「三峽大壩升船機」，感受震撼的水利工程。



遊輪禮遇

1. 安排入住豪華陽台間，盡覽長江三峽沿岸美景
2. 登船之夜游輪自助晚餐
3. 全天候暢享小食、深夜食堂
4. 房間免費迷你吧飲品
5. 免費自助洗衣和烘干
6. 免費船上 WiFi
7. 上岸游覽獨享無線講解耳機
8. 如遇在船期間過生日貴賓，精心安排贈送生日蛋糕（請出發前告知，生日不在搭乘游輪期間無法贈送）
9. 貼心安排登船當日行李送進房間，離船碼頭免費搬運客人的行李服務，免客人搬行李之苦
10. 細心安排宜昌秭歸港上下纜車，免上落樓梯之不便

※以上皆為游輪公司特別贈送及安排，恕無法退費或兌換現金，敬請見諒。

*****三峽郵輪之旅期間，三餐皆安排於船上享用豐盛的自助餐。世盟旅遊本次選用的 長江行·攬月號，以高品質餐飲與豪華設施著稱，被許多旅客視為目前長江郵輪市場中最頂級的選擇之一。船上餐食種類豐富、口味多元，讓旅客在欣賞三峽壯麗景色的同時，也能盡情享受美食饗宴。正因如此，我們特別選擇搭乘攬月號，希望帶給大家一段愉快、舒適且難忘的長江三峽豪華郵輪之旅。

*****當大家登上郵輪後，世盟旅遊的領隊會先帶領各位進行全船巡禮，從各樓層的公共空間、餐廳、休閒設施，到頂層觀景甲板，都會逐一為大家介紹，讓各位能快速熟悉船上的環境。之後的幾天航程裡，大家便可以輕鬆自在地安排自己的時間，無論是在觀景甲板欣賞三峽美景，或是體驗船上的各項設施，都能充分感受 長江行·攬月號 帶來的舒適與尊榮享受。

早餐：酒店自助餐

午餐：夷陵風味

晚餐：遊輪自助餐

住宿：長江 5 星頂級豪華遊輪 長江行攬月號 (3 樓豪華 28 平米陽臺露台客房)

第 4 天 長江行攬月號（停靠：換乘觀光遊輪經過三峽大壩升船機、航行通過西陵峽東段、夜遊船巴東無源洞五彩燈光秀）

長江三峽遊輪是感受峽江風光與壯闊工程的經典旅程。將換乘觀光遊輪，近距離經過舉世聞名的三峽大壩升船機，欣賞大型船舶「搭電梯」翻越大壩的震撼景象，感受現代水利工程的宏偉氣勢。

隨後遊輪沿江航行，穿越西陵峽東段，兩岸山勢連綿、峭壁層疊，江水蜿蜒其間，時而開闊壯麗，時而幽深秀美，展現長江三峽獨有的山水畫卷。

入夜後，安排夜遊巴東無源洞，燈光映照洞景與江岸夜色，營造出神秘而浪漫的氛圍。此段行程結合峽谷風光、工程奇觀與夜遊體驗，讓旅客從白天到夜晚，全方位領略長江三峽的自然之美與人文魅力。

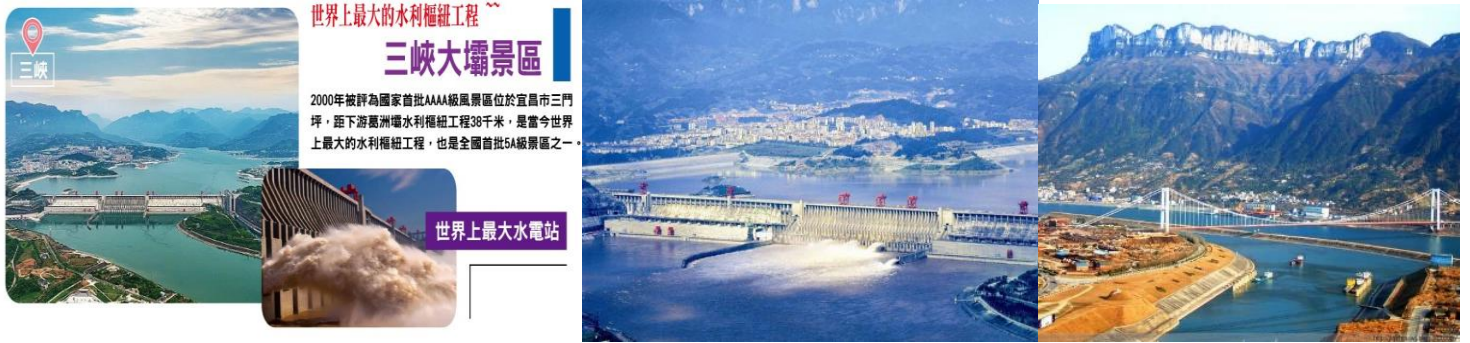

- 06:30-07:00 免費早茶、早咖啡、精美茶點
- 06:45-07:15 太極拳晨練
- 07:00-08:30 享用自助早餐
- 08:00-11:00 上岸遊覽景點：三峽大壩
- 11:00-12:30 上岸遊覽景點：三峽大壩升船機
- 12:30-14:00 享用自助午餐
- 14:30 航行過西陵峽西段
- 16:30-17:00 船長歡迎晚會
- 17:00-18:30 享用自助晚餐
- 18:30-21:30 上岸遊覽景點：夜遊巴東無源洞（又稱巴東雨仙谷）
- 21:30-23:30 露天影院
- 21:45-22:45 宵夜

以上行程時間僅供參考，具體以遊輪上說明時間為主。



三峽大壩升船機可以理解成「給船坐的電梯」。它位於湖北宜昌三峽樞紐，用來讓船舶快速跨越三峽大壩上下游的水位落差。它和傳統船閘不同：船閘像「一級一級放水爬樓梯」，升船機則是把船開進一個裝滿水的巨大承船廂，關閘後整個承船廂垂直升降，再讓船從另一端駛出。這座升船機被稱為世界上規模最大的「船舶電梯」之一。中國三峽集團資料稱，它自 2016 年 9 月試通航以來，已累計安全運行超過 4 萬廂次；承船廂可載 3000 噸級船舶，最大爬升高度 113 公尺，。

簡單說：三峽船閘負責大批量貨船通行，升船機則提供較快的「快速通道」，特別適合客船、特定貨船或需要縮短過壩時間的船舶。



长江行游轮·设施
SUITE/STATEROOMS



*****在長江三峽郵輪航程期間，三餐皆安排於郵輪上享用豐盛的自助餐。每天船方也都會提供詳細的行程表，載明當日靠岸參觀景點、活動時間及相關資訊，讓旅客能輕鬆掌握每日安排。每天晚上，船上導遊及世盟旅遊領隊都會向各位詳細說明隔日的行程內容、集合時間、參觀重點、注意事項及天氣狀況等資訊，讓大家能做好準備，安心愉快地參與各項活動。依照行程安排，旅客可於指定時間集合下船參觀各大景點；若您希望留在船上休息，也可自由安排自己的時間。除了岸上觀光時段外，其餘時間皆屬自由活動，讓您以最輕鬆的步調享受郵輪假期。郵輪上的每間客房皆設有私人觀景陽台，您可以悠閒地坐在陽台的觀景椅上，感受長江微風徐徐吹拂，欣賞兩岸山水畫卷般的景色。這份悠然自在、與美景相伴的時光，正是長江郵輪之旅最迷人的享受之一。此外，您也可以前往郵輪 5 樓、6 樓的戶外觀景甲板，近距離感受長江三峽的壯麗與遼闊；或是在船上的咖啡廳點上一杯香醇咖啡，靜靜欣賞窗外流動的山水風光，享受一段屬於自己的悠閒時光。長江三峽之旅不僅是一趟觀光行程，更是一場融合美景、美食與慢活體驗的豪華郵輪假期，讓您在輕鬆舒適的氛圍中，細細品味長江兩岸千年文化與壯闊山河之美。



早餐：遊輪自助餐

午餐：遊輪自助餐

晚餐：遊輪自助餐

住宿：長江 5 星頂級豪華遊輪 長江行攬月號 (3 樓豪華 28 平米陽臺露台客房)

第 5 天 長江 5 星頂級豪華遊輪 巫峽 ~ 巫山 (登岸+神女天路景區) ~ 瞿塘峽 ~ 奉節 (登岸+白帝城)



巫峽：長江三峽之中，數巫峽最為俊秀。船行其中，兩岸青山不斷，群峰如屏。時而大山當前，山重水復疑無路；忽又峰迴路轉，雲開見日，別有洞天。巫山十二峰錯落在千姿百態的雲霧中，故有“曾經滄海難為水，除卻巫山不是雲”。

神女天路景區：沿途在天盞燈、仙履台、瑤台、青台最佳觀景台感受長江之水天上來之美。可遠眺神女峰、俯看神女溪。

瞿塘峽：又名夔峽、巴峽，為長江三峽第一峽。三峽大壩蓄水後，雖已是高峽平湖，但兩岸險峰峻石依舊，風光壯美。船行其中，一同感受李白詩中的意境：“朝辭白帝彩雲間，千里江陵一日還，兩岸猿聲啼不住，輕舟已過萬重山”。

奉節：扼守瞿塘峽口，是飽覽長江三峽壯麗之美的西入口，融自然與人文、詩情與戰火為一體，李白、杜甫、白居易、劉禹錫等歷代文人騷客或遊歷、或寓居、或為官，留下大量不朽的詩篇，因此又有“詩城”之美譽。

白帝城：始建於西漢末年，後有蜀漢時期的劉備在夷陵之戰後退守於此，並有“白帝托孤”的故事流傳至今。



船上參考行程：

- 06:30-07:00 免費早茶、早咖啡、精美茶點
- 06:45-07:15 太極拳晨練
- 07:00-09:00 享用自助早餐
- 09:00-10:30 文藝活動
- 10:30 航行過巫峽
- 12:00-13:30 享用自助午餐
- 13:30 航行過瞿塘峽
- 14:00-17:30 上岸遊覽景點：A. 白帝城 或 B. 三峽之巔(二選一)
- 18:30-20:00 享用自助晚餐
- 20:30-21:30 船員文藝表演
- 21:30-23:30 露天影院
- 21:45-22:45 宵夜

以上行程時間僅供參考，具體以遊輪上說明時間為主

。A 線：【奉節白帝城】



白帝城因李白《早發白帝城》的千古絕唱聲名遠播，自古便是文人墨客與政治家的心靈棲居地。瞿塘峽的壯闊風光在此化作靈感源泉，滋養著無數傳世詩篇。傳說西元 25 年，龍形白霧自城中井中嫋嫋升起，公孫述借此開啟“白帝”傳奇。詩聖杜甫曾于臨江西亭揮毫，讓山河意氣流淌於筆墨間。如今白帝山后群峰間，古城牆遺跡靜靜訴說過往；白帝廟簷斗拱間沉澱著歲月的溫潤光澤，每一處斑駁都藏著時光雕琢的故事。

B 線：【三峽之巔】 遊覽方式：步行 40 分+景區交通車



三峽之巔屹立于赤甲山頂、夔門之上，北起作坊槽，南望白鹽山，西眺白帝詩城，東接巫山機場，十餘公里山巒綿延如黛。海拔 1388 米的制高點，堪稱長江三峽的雲端觀景台。

這裡視野豁然開闊，長江三峽的壯闊全景盡收眼底。立于觀景平臺，瞿塘的雄奇風光鋪展成天然畫卷，山風輕拂間，山河的磅礴氣韻與天地的遼闊靜謐交織，每一眼眺望都似與時光溫柔對話，沉澱著獨屬於高處的從容與震撼。

****今天的岸上觀光活動，船方特別安排兩條不同特色的行程供旅客二選一參加。

喜愛歷史文化的朋友，推薦前往 白帝城 參觀。白帝城擁有兩千多年歷史，是長江三峽著名的人文勝地，也是許多歷史典故與詩詞名篇的發源地。登上白帝城，不僅能感受深厚的三國文化與歷史底蘊，更可欣賞瞿塘峽入口的壯麗景觀。

喜歡戶外活動及健行的朋友，則可選擇前往 三峽之巔。三峽之巔位於赤甲山脈主峰，海拔約 1,388 公尺，是俯瞰長江三峽的重要制高點之一。沿途可欣賞壯闊山景與峽谷風光，登頂後視野極為開闊，長江宛如玉帶蜿蜒於群山之間，令人心曠神怡。站在山巔遠眺瞿塘峽與白帝城景區，更能感受到「會當凌絕頂，一覽眾山小」的磅礴氣勢。

無論您選擇充滿歷史文化氣息的白帝城，或是景色壯觀、適合健行的三峽之巔，都能從不同角度領略長江三峽的獨特魅力，為此次郵輪之旅留下難忘的回憶。



遊船行經～瞿塘峽

瞿塘峽雖為三峽中最短的篇章，亦是最顯局促的段落，卻以磅礴氣勢成為最負雄偉險峻之名的存在。兩岸赤甲山與白鹽山如巨擘對峙，宛如千年古堡的青銅大門巍然矗立，以蒼勁肌理牢牢守護著峽谷入口，江風穿峽而過時，似能聽見山水碰撞的雄渾迴響，每一寸岩壁都鑄刻著歲月賦予的壯闊氣韻，讓人在仰望間心生敬畏。當郵輪即將航行至長江三峽最壯麗的瞿塘峽水域時，船方都會透過廣播通知旅客，提醒大家把握最佳觀景時刻，前往 6 樓戶外觀景甲板欣賞峽谷風光。



*****許多貴賓都會關心郵輪上的消費方式。在本次搭乘的長江行·攬月號上，團費已採一價全含方式，航程中的住宿、餐食及行程安排皆已包含在內，一般情況下不會再有額外的旅遊或餐飲費用產生。不過，如果您在船上有個人的消費需求，例如購買船上攝影師拍攝的紀念照片、選購商店商品，或使用部分個人付費服務時，都不需要當場支付現金。

船方採用與國際郵輪相同的房卡記帳制度，您只需憑房卡簽單即可將消費金額記錄至個人帳戶。待航程結束前一天晚上，再統一前往服務櫃檯辦理結帳即可。

這樣的消費方式不僅便利省時，也讓旅客在整個航程中能更輕鬆自在地享受郵輪假期，同時感受到豪華郵輪貼心且尊榮的服務體驗。所以大家登船後不用擔心每天帶著現金到處跑，只要攜帶房卡即可，等到下船前再一次結帳，非常方便。



早餐：遊輪自助餐

午餐：遊輪自助餐

晚餐：遊輪自助餐

住宿：長江 5 星頂級豪華遊輪 長江行攬月號 (3 樓豪華 28 平米陽臺露台客房)

第 6 天 長江行攬月號 三峽遊輪 太極拳晨練、上午長江三峽遊輪自由活動時間

下午 上岸遊覽 (2 選 1)：A 線：【白鶴梁水下博物館】— 見證千年題刻和 underwater 碑林、
B 線：【816 工程遺址】— 探秘全球最大人工洞體))



長江行攬月號 船上參考行程：

06:30-07:00 免費早茶、早咖啡、精美茶點

06:45-07:15 太極拳晨練

07:00-09:00 享用自助早餐

09:00-11:30 文藝活動

12:00-13:30 享用自助午餐

14:00-17:30 上岸遊覽景點：A. 白鶴梁水下博物館 或 B. 816 工程遺址 (二選一)

17:30-18:00 離船說明會

18:30-20:00 船長歡送酒會

21:30-23:30 露天影院

21:45-22:45 宵夜

以上行程時間僅供參考，具體以遊輪上說明時間為主。

(重要提示：若因天氣、水文、航道等不可抗力情況停靠豐都港，上岸遊覽調整為 豐都鬼城)

上岸遊覽 (二選一)：A 線：白鶴梁水下博物館 B 線：816 工程遺址 — 探秘全球最大人工洞體



A 線：白鶴梁水下博物館

重慶的白鶴梁，系長江中一塊長約 1600 米、寬約 15 米的天然巨型石樑。題刻 165 段，堪稱中國古代不可移動的實物水文檔案庫。因為三峽大壩蓄水，白鶴梁水下博物館採用“無壓容器”原理對題刻進行原址原貌原環境保護，並建成世界上首個水下遺址類博物館，被聯合國教科文組織譽為保存完好的“世界第一古代水文站”。

B 線：816 工程遺址

816 工程遺址景區是中國第二個核原料工業基地，也是「兩彈一星」與「三線建設」歷史的重要見證。1984 年，因國家戰略調整，工程停止建設，後被封存保護。整個工程雖已完成約 85% 的山洞開挖與 60% 的設備安裝，但並未真正投入核反應運行，因此不存在核輻射問題。

這裡曾是國家最高機密工程，代號「816」，地圖上甚至一度隱去地名。據說 6 萬名工程兵耗時 18 年，將整座山體內部挖空，建成規模宏大的地下工程，因此被譽為「世界第一大人工洞體」。無論是對軍工歷史、三線建設，還是大型地下工程感興趣的人，這裡都非常值得一遊。

以上行程時間僅供參考，具體以遊輪上說明時間為主。

(重要提示：若因天氣、水文、航道等不可抗力情況停靠豐都港停)



****長江行·攬月號不僅以豪華舒適的硬體設施聞名，更以高品質的餐飲服務深受旅客好評。郵輪上的主餐廳空間寬敞明亮，擁有大片景觀窗，讓旅客在享用美食的同時，也能欣賞長江兩岸秀麗的山水景色。船上主廚團隊匯集經驗豐富的專業廚師，精心規劃每日菜單，融合川渝特色風味、中式經典佳餚及多樣化的西式料理，滿足不同旅客的口味需求。每餐皆以自助餐形式供應，菜色豐富多元，從新鮮時蔬、精選肉品、海鮮料理，到各式熱食、甜點、水果及飲品應有盡有。



靜享非凡贈送

每位旅客均獲贈私人服務員及專屬服務

全場遊覽：獨家贈送三線建設

全場遊覽：獨家贈送三線建設

全場遊覽：獨家贈送三線建設

全場遊覽：獨家贈送三線建設

全場遊覽：獨家贈送三線建設

全場遊覽：獨家贈送三線建設

全場遊覽：獨家贈送三線建設

全場遊覽：獨家贈送三線建設

全場遊覽：獨家贈送三線建設

全場遊覽：獨家贈送三線建設

全場遊覽：獨家贈送三線建設



尤其長江沿岸特色美食更是餐桌上的亮點，讓旅客在品味佳餚的同時，也能感受當地飲食文化的

魅力。餐廳服務團隊親切周到，隨時提供貼心協助，讓每位旅客都能享受賓至如歸的用餐體驗。

許多去過世盟旅遊長江三峽行程的貴賓，對船上的餐食品質都讚不絕口。常常在旅程結束時開玩笑地說：「這幾天吃得太好了，每一餐都捨不得錯過，回家可能又胖了好幾公斤！」雖然是句玩笑話，卻也充分展現大家對船上餐飲的滿意程度。從早餐到宵夜，每天都有不同驚喜，讓人不但看盡三峽美景，更能大飽口福，為這趟豪華郵輪之旅留下最美好的回憶。

早餐：遊輪自助餐

午餐：遊輪自助餐

晚餐：遊輪自助餐

住宿：長江 5 星頂級豪華遊輪 長江行攬月號 (3 樓豪華 28 平米陽臺露台客房)

第 7 天 重慶 離船完成三峽遊輪之旅、重慶—長江索道(單程)、十八梯民俗風貌區、山城巷、李子壩輕軌穿樓觀景台 洪崖洞百萬夜景 重慶



07:00-08:00 遊輪自助早餐

08:30 重慶朝天門碼頭離船

體驗長江索道(單程)

是重慶第二條跨江索道，被譽為「萬裡長江第一條空中走廊」和「山城空中巴士」。轎廂四周玻璃全透明，白天可一望兩岸自然風光，夜幕降臨後一片燈火輝煌，尤為壯觀。《瘋狂的石頭》、《舌尖上的中國》等多部影視作品的拍攝地點。



探索的重慶十八梯傳統風貌區 老重慶城分為上半城和下半城，十八梯位於渝中區較場口，是從上半城（山頂）通到下半城（山腳）的一條老街道。這條老街道全部由石階鋪成，陡陡的，彎彎的，把山頂的繁華商業區和山下江邊的老城區連起來。十八梯的來歷，大概是在明朝的時候，這裡本來有口水井，附近的居民都吃這口水井裡的水，這口水井距離居民的住處正好十八步石梯，因此人們把這裡稱作“十八梯”。十八梯，曾經是重慶渝中半島的一條街，象徵著真正的山城老重慶。

2015 年，十八梯區域開始拆遷。2023 年，全新的十八梯開放，這裡充滿著重慶記憶、重慶味道。

體驗李子壩輕軌(單程)觀景台

重慶一座獨特的立體城市，充滿了奇妙，充滿了幻想，3D 魔幻城市的稱謂早就響徹各大社交軟體，重慶軌道交通 2 號線是中國第一條跨座式單軌，也是中國西部地區第一條城市軌道交通線路，因其列車在李子壩站穿樓而過聞名全國，成為火遍大江南北的網紅景點。



輕軌李子壩站觀景台：單軌 2 號線李子壩站是重慶唯一的樓中站。“穿越式”的設計在全中國是首例。重慶打卡熱點。

：用創新思維把古老的巴渝吊腳樓建築藝術注入全新文化理念；與江景和城市風貌完美融合。融重慶獨特的巴渝民俗文化、山地民居的建築文化、碼頭文化於一體。



重慶嘉發希爾頓逸林酒店是一間位於重慶商業區的五星級酒店，地理位置極為優越，距離工貿地鐵站僅需步行 5 分鐘，並且鄰近重慶會展中心、解放碑、洪崖洞、南濱路、長江索道及南山等熱門景點，無論是商務出差還是觀光旅遊，都十分方便。酒店提供的交通服務也相當便捷，無論是搭乘出租車或地鐵，都能輕鬆到達各大景點。(或同級)

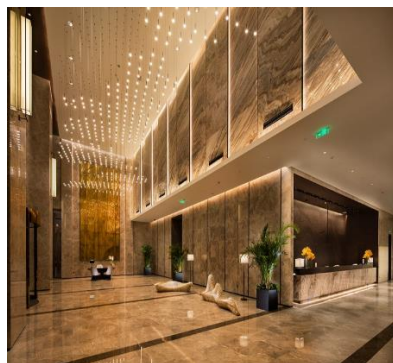

*****世盟旅遊在長江三峽行程的安排上，一向堅持最高品質的服務標準。此次特別選擇目前長江流域最頂級、最豪華的長江行·攬月號作為郵輪住宿，而在抵達重慶之後，我們同樣維持一致的高規格住宿品質。

本次安排入住重慶嘉發希爾頓逸林酒店（或同級），這是一家位於重慶核心商業區的國際五星級酒店，無論是客房舒適度、服務品質或飯店設施，都具有相當高的水準。世盟旅遊一向堅持在各大城市安排國際知名品牌五星酒店，讓貴賓在旅途中不僅玩得開心，更能住得舒適安心。

今天下船後，我們將先前往重慶市區著名景點參觀，預計下午四點三十分左右抵達飯店辦理入住，讓大家可以有時間回房休息、整理行李及梳洗。晚上六點鐘於飯店大廳集合出發，前往享用精心安排的重慶風味晚宴，餐標達每位 160 元人民幣，精選當地特色佳餚，讓大家品嚐最道地的山城美食。

或 安排在重慶嘉發希爾頓逸林酒店(或同級國際品牌五星酒店)「全日制自助餐廳」享用酒店豪華自助晚餐。全日自助餐廳 (OPEN 餐廳) 餐廳位置：酒店 4 樓 菜色特點：主打國際風味、現切生魚片 (三文魚)、現場現點現做海鮮 (如基圍蝦、烤生蠔、烤扇貝)，以及精緻德式甜點、啤酒暢飲及設有互動烹飪台，現場展示烹飪，包括炒鍋台及西式開放式薄餅焗爐及燒烤爐。甜品自助餐種類繁多，包括美味可口的自家製甜品、蛋糕、煎餅及雪糕。等。(實際供應菜色及品項將依餐廳當日現場公布內容為準)



豪華的自助餐，優雅的環境、為我們的長江三峽之行畫上完美的句號，大家拿著紅酒杯、喝著無限供應的紅酒，回憶起北疆的美律風景！

世盟旅遊舉辦的旅遊團體，在離團前的晚餐、都採用豪華自助晚餐為我們的豪華之行畫上完美的句號！

晚餐過後，重頭戲即將登場。當夜幕低垂、華燈初上之際，我們將前往重慶最具代表性的地標——洪崖洞。



世盟旅遊特別安排夜間造訪洪崖洞，因為真正迷人的洪崖洞是在夜晚。白天看來或許只是一棟依山而建的傳統建築群，但當夜色降臨、萬盞燈火同時點亮，整座建築彷彿披上金色外衣，層層疊疊的吊腳樓燈光倒映在江面上，猶如走進電影場景般夢幻迷人。許多旅客來到這裡都驚呼彷彿置身於童話世界，也成為重慶之旅最令人難忘的經典畫面之一。

因此我們刻意避開白天的參觀時間，把最美的洪崖洞留給大家，在夜晚欣賞，讓各位能親身感受重慶這座山城燈火輝煌、璀璨迷人的獨特魅力。

早餐：遊輪自助餐

午餐：本幫菜風味 60

晚餐：合菜饗宴 160 或酒店自助晚餐

住宿：國際五星品牌：嘉發希爾頓逸林酒店 / 或同級(或同國際五星品牌酒店)

第 8 日 (彈子石老街、長嘉匯購物中心) 重慶/香港/桃園 CX 945 17:25/19:55+ CX 408 22:50/00:35

或 重慶/香港/桃園 CX6129 11:25/13:50+ CX 472 15:45/17:40 (國泰航空 武漢進重慶出，不走回頭路)

或 重慶/澳門 NX181 15:15/17:35+澳門/桃園 NX622 19:30/21:10 或 中國國際航空 CA409 重慶/桃園 15:15/18:20 或其他航班

(以上航班及進出點均為預定，實際班機時間、轉機點，皆以出發前說明會所提供之最終行程表為準)。



子石老街：是全中國首個以開埠文化為主軸的，百年老街與現代都市景觀結合，並以九級坡地方式立體呈現的集歷史文化、觀光、休閒、娛樂、購物於一體的綜合型景區。

長嘉匯購物中心：位於長江與嘉陵江交匯之處，地處南濱路 CBD 中心，緊鄰法國水師兵營，正對重慶大劇院，遠眺朝天門廣場，與解放碑及江北嘴，遙相呼應，是觀賞長江和嘉陵江交彙的好地方。

乘車前往重慶兩江國際機場，乘國泰航空客機飛香港回桃園。抵達歡樂三峽旅程。

早餐：酒店自助餐

午餐：新派渝菜風味 60

晚餐：機上

住宿：溫暖的家

本團保證所有客房均有獨立觀景陽台 3 樓以上艙房，可令遊客隨時欣賞到長江的壯麗景觀
豪華遊輪，被稱為“流動賓館”。像賓館酒店一樣，三峽豪華遊輪有中央空調、閉路電視、電話、音響、大堂、中餐廳、風味餐廳、美容美髮室、麻將室、遊戲機室、酒吧間、室內觀景坪、室外觀景平等。遊船還有商務中心，裝有國際衛星移動通信電話，並可提供國際郵電、外幣兌換、信用卡服務，洗衣、小買、藝術團表演、太極拳教練、學術文化、民俗風情講座等。

三峽豪華遊輪 長江 5 星頂級豪華遊輪 長江行攬月號—您身份和價值的體現！乘坐豪華游輪遊三峽，將是一次非常快樂的旅行！



報名程式

1. 加入官方客服 Line ID : @allytour
2. 填寫報名表
3. 提供護照和臺胞證清楚照片
4. 訂金兩萬元

【付款方式】

※現金繳費請到公司

※匯款資訊=請洽客服

請於轉帳作業完成之後，告知您的 ATM 匯款帳號後五碼，以維護貴賓權利，謝謝。

※刷卡：提供刷卡單，線上刷卡連結

為保障您的權益，如傳報名表、刷卡單、證件影本等資料，請主動告知，由旅行社人員為您核對資料，謝謝。

特殊須知

◎贈送上網卡

※此為贈品項目如自動放棄、恕不退費。

※無 e-sim 卡

※無法指定品牌與規格，且因區域性限制或基地臺覆蓋不足、客人手機型號與 SIM 卡無法相容... 等因素，

本旅行社依規定投保旅遊責任險。因應保險公司承保規定，被保險人如未滿 15 足歲者及 70 足歲以上者保額不得超過 250 萬。建議所有旅客自行加保旅遊平安險，提供更全面的保障

◎旅行社責任險是產險與貴賓自行保的旅行平安保險或人壽險不同。

《意外事故》指旅遊團員在旅遊期間因遭遇外來的突發意外事故。若申請方式一定要在旅遊途中有就醫紀錄，醫生證明正本及收據正本，影本一律不受理。若因食物不適引起上吐下瀉，同團中最少要有 2 人在外站有就醫紀錄才能申請理賠，僅有一人保險公司會視同旅客個人因素不會受理。滑倒受傷被魚刺哽到等等...，一樣須在外站先有就醫紀錄回國後繼續治療才能申請，申請期限以出發日起 6 個月內完成。若因自發性如慢性病、高血壓、心臟病、心血管疾病、感冒、胃痛、水土不服、高原反應... 等等，凡非意外造成的皆不在旅責險理賠範圍。

◎行程脫隊：此行程為團體旅遊行程，顧及旅客於出遊期間之人身安全及相關問題，需與團體同進同出。若有中途脫隊者，行程中所載明之餐食、旅遊、住宿、機位等團體旅遊行程相關項目，均除視同個人放棄外，不另退費。小費亦需付足旅遊天數。

◎中國地區烹飪手藝方法與臺灣落差甚大，且又鹹又油又辣請入進隨俗體驗各地風情，。另需求全程素食餐之貴賓，，行程中餐食將以每一～二人為二菜一湯，三人為三菜一湯，四人則為四菜一湯，以此類推至一桌八菜一湯為上限。

特別餐食需求比如不吃牛羊豬，不吃 2 隻腳，不吃海鮮... 等等。如前往中國旅遊以團體合菜居多，沒法像歐、美餐廳，個別套餐式安排，只能避開不吃，若真因宗教或體質等因素建議旅途中依素食安排。

◎素食與特殊餐食提醒：報名付訂金時請一併告之特殊餐食 例如：全程素食或不吃牛肉或其他餐食，至少於出發前兩個工作天（不含假日）主動告知承辦人員，以便事先協助安排

◎團體房型均以 2 人一室兩張單人床為主，如需指定大床房，請於出發前提出，並以酒店實際回覆為準

◎團體住宿以行程中載明之酒店為優先，如遇旺季滿房或承接大型會議或政府徵收等，導致無法安排，則將改以其他同級酒店替代。

◎孕婦及年長者或健康狀況不良者，宜有家人隨行，且應先到醫院索取附有中文說明的英文診斷書備用。

◎航班時間與異動說明

行程所列航班資訊為預估參考，最終以航空公司實際公佈為準。若因航空公司安排或其他不可抗因素導致航班時間或轉機地點異動，本公司將不額外收費；若因航班異動致使餐食增加，亦不另加價；如遇餐食減少，則將視情況辦理退費，敬請見諒

◎役男：須向相關主管機關申請出境許可。（役男是指年滿十九歲當年一月一日起至屆滿三十六歲之年十二月三十一日止，尚未履行兵役義務之役齡男子。）

◎團體機票經開票後，需團去團回，開票後即無退票價值，故於開票後或當日臨時取消出發者，恕無法辦理退票